

島っこ留学

里親になりませんか

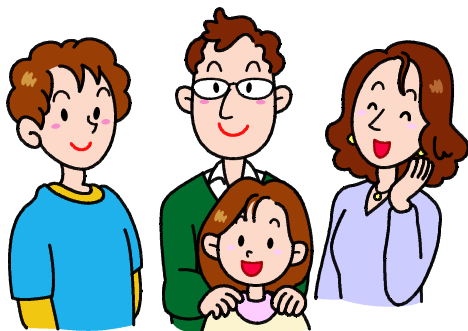

対馬市では、小規模校の児童・生徒数を増し、学校教育活動および地域の活性化を図ることを目的として市外からの小・中学生を受け入れる「島っこ留学制度」の導入を推進しています。

平成29年度からの実施に向けて、留学生を受け入れるための準備を進めております。「島っこ留学制度」の導入・実施にあたっては、校区住民の理解と協力が何より必要です。特に留学生を引き受けてくださる家庭（里親）の確保は欠かすことができません。他人の子どもを長期間（1年間）預かり養育することは、大変なご苦勞を伴うことではありますが、趣旨をご理解いただいて、ご協力賜りますようお願いいたします。

対馬市島っこ留学推進協議会

島っこ留学制度

Q&A

Q1 島っこ留学を導入することでどのような効果が期待できますか。

A1 児童・生徒数が増えることにより、学校の活性化や複式学級の解消、地域の活性化が期待できます。

地元の子どもたちにとっては、新しい仲間との出会いによるいい意味での刺激があり、社会性や多様な考え方・見方等を培う上で効果が期待できます。また、留学生は親元を離れ、里親のもとで生活することや少人数学級の中で学習活動を通して、独立心や自主性、責任感の芽生え、家庭のすばらしさを実感するなどの効果が期待できます。

さらに地域の子どもが増えることで地域の行事や子ども会活動等の活性化や実親との交流を通じた交流人口の増加などが期待できます。

Q2 里親になるための条件があるのですか。

A2 特別な条件はありませんが、留学生を家庭的に養育し、健やかに成長できる環境を保持することが求められます。

Q3 里親はどんなことをするのですか。

A3 留学生と家族同様に接し、深い理解と愛情をもって自分の子どもと思って育ててください。食事等日常の生活についても特別なことをする必要はありません。家庭の中での手伝いや役割分担など、普通の家庭生活をさせることを大切にしてください。

Q4 里親にとっていいことはどんなことがありますか。

A4 子どもを育てる喜びがあります。

- ・夫婦間に共通の話題ができ、会話が増えます。
- ・我が家が留学生にとって第二のふるさととなり、家族が増えます。
- ・実親等との交流を通して新たな人間関係を結ぶことができます。
- ・留学生の成長に伴い、留学終了後も豊かな経験ができます。
- ・PTA活動に参加できます。

Q5 里親を引き受けて問題等が生じた場合、
どうすればいいのですか。

A5 他人の子どもを長期間預かることとなりますので、気苦労は大変なものがあるか
と思います。病気、不慮の事故やけが、留学生自身が抱える問題(問題行動、不登校、
対人関係、情緒不安定等々)への対応、実親との連携など、里親を引き受けるに当た
っては様々な不安があることと思います。問題等が生じた場合は、里親と校区実行
委員会及び島っこ留学推進協議会(以下「推進協議会」という。)が問題解決に向け
て一体となって取り組みますので、安心してください。

留学生の親権者は実親であり、里親は留学生の扶養義務をすべて委ねられている
わけではありません。里親が誠意をもって善良な監護を行っているにもかかわらず、
留学生の指導・監護が困難になったときには、実親、里親、校区実行委員会、推進
協議会が協議して契約を解除することもできます。

Q6 里親への委託料はあるのでしょうか。

A6 里親には、留学生1人あたり、主に食費として1ヵ月7万円の委託料があります。
その内訳は、実親3万円、市助成金4万円です。

教材費や学用品費、給食費、修学旅行・宿泊学習の負担金、スポーツ活動等の経費、
医療費、衣料費、通信費、小遣い等、その他児童にかかる経費はすべて実親の負担に
なります。

Q7 受け入れる留学生は何年生ですか。

A7 小学3年生から中学3年生までの児童・生徒を受け入れますが、学校の学年構成や
男女構成、里親の希望等も考慮しながら、校区実行委員会及び推進協議会で協議して
決めることとなります。

Q8 里親が受け入れることのできる留学生は何人ですか。

A8 2人までとします。留学生の学年、性別等によっては協議して決めることとします。

Q9 長期休業中は留学生はどうするのでしょうか。

A9 長期休業中（夏休み、冬休み）は原則として実親の元へ帰省することとなります。帰省先までの引率及び経費等については、実親の負担となります。ただし、滞在を希望する場合は実親と里親が協議して決めます。

Q10 里親がやむを得ず一家留守をしなければならない場合はどうすればいいのですか。

A10 速やかに校区実行委員会及び推進協議会に連絡・相談ください。留守の期間の宿泊については、校区実行委員会及び推進協議会で協議して善処します。
(里親の地域内にお世話して下さる方がいけば助かります。)

【島っこ留学実施予定校】

- | | | |
|--------------------------------|-----------------------------|-----------------------------|
| <input type="radio"/> 豆酩小学校 | <input type="radio"/> 金田小学校 | <input type="radio"/> 豆酩中学校 |
| <input type="radio"/> 大調小学校 | <input type="radio"/> 今里小学校 | <input type="radio"/> 佐須中学校 |
| <input type="radio"/> 美津島北部小学校 | <input type="radio"/> 乙宮小学校 | <input type="radio"/> 浅海中学校 |
| <input type="radio"/> 南小学校 | <input type="radio"/> 小綱小学校 | <input type="radio"/> 西部中学校 |
| <input type="radio"/> 西小学校 | <input type="radio"/> 豊小学校 | |

★「島っこ留学」に関する問合せ先

対馬市島っこ留学推進協議会
事務局(対馬市教育委員会 総務課)

TEL 0920-88-2000 (IP388-2000)