

Pickup!

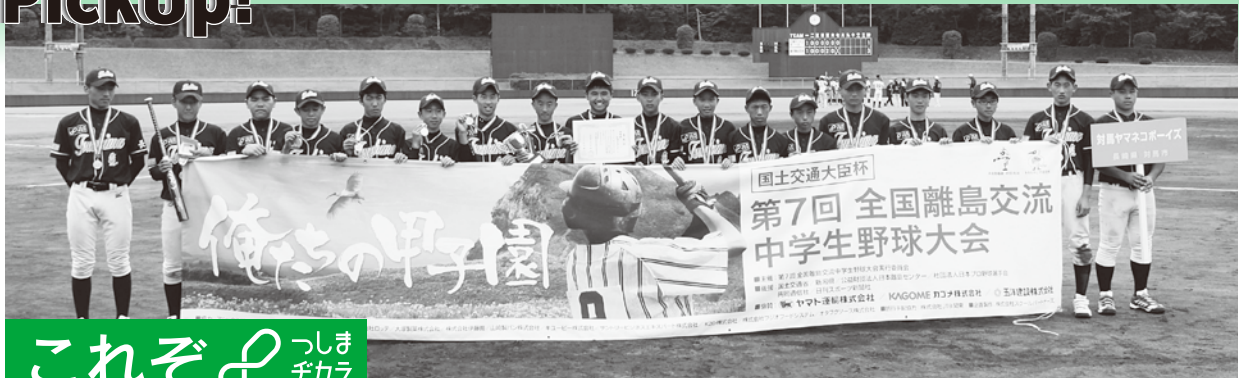

これぞ **つしま** **チカラ**
Power Of Tsushima

離島甲子園2014in佐渡 準優勝おめでとう!!

8月18日から21日まで新潟県佐渡市で「第7回全国離島交流中学生野球大会（通称：離島甲子園）」が行われました。対馬市代表（対馬ヤマネコボーイズ）として市内の中学3年生18名が選出され大会に臨みました。

今大会は、最多の22自治体23チームが参加して行われ、対馬ヤマネコボーイズは惜しくも決勝戦で、種子島中学校（鹿児島県西之表市）に1-3で負けてしまいましたが、過去最高順位の好成績を残しました。

優勝：種子島中学校
準優勝：対馬ヤマネコボーイズ



優秀賞に輝いた阿比留魁士くん（厳原中学校）

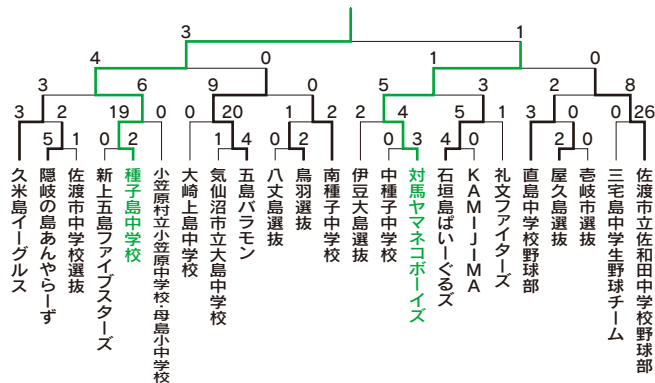

組合せ抽選会で決意を語る中村領志主将（西部中学校）



逆転3ランを放ち、ホームインする中島泰志くん（豊玉中学校）



インタビューに答えるとんちゃんこと早田楓真くん（厳原中学校）



対馬が好きですか〜？ オウ〜!!



他チームと交流する選手達



祝準優勝 対馬ヤマネコボーイズ 国土交通大臣杯「第7回 全国離島交流中学生野球大会」保護者と一緒に!



未来に繋ごう!豊かな森林

“対馬市森林づくり委員会”の平成26年度第1回の会議結果について紹介します。

今回の委員会は、前委員の任期満了に伴い新たな委員でスタートしました。学識経験者・林業生産者をはじめ農林業関係団体・漁業者・行政機関・公募委員（2名）等の計18名で構成されています。

第1回会議では、委嘱状の交付の後、委員会における本年度の取り組み内容・スケジュール等について決定しました。また、“対馬市森・川・里・海環境保全再生基金”を活用して実施する予定の“対馬市森林づくり基本計画”の下記事業について意見交換を行いました。

施策・事業名	概要
ツシマヤマネコの森林づくり事業 (P37)	ツシマヤマネコの生息環境改善のため、モデル地域を選定し、間伐の促進・広葉樹の植栽・継続したモニタリング調査等を実施する。
森林環境に配慮した森林整備に対する助成事業 (P37)	対馬市伐採ガイドラインに定める溪畔林部分等の環境に配慮した工法等に要する経費の一部を助成する。

※（ ）内は、対馬市森林づくり基本計画（市HP掲載）のページ番号です

問い合わせ 農林水産部 農林・しいたけ課 ☎0920(53)6111

● 総務課からのお知らせ ●

台風への備え、できていますか？



近年、気候変動などの影響で集中豪雨や台風による災害が日本各地で頻発しています。テレビ・ラジオ・インターネットなどで気象情報をチェックし、しっかり準備しましょう。

有事の際に「どこへ逃げるか」「どう避難するか」「家族との連絡方法は」など、ご家族で今一度確認してみましょう。

一日行政相談所を開設します

10月20日(月)から26日(日)までの一週間は、全国一斉の「行政相談週間」です。

行政相談とは、国から委託を受けた相談員が、行政全般についての苦情や要望・意見などを受け付け、みなさんの声を行政の改善に役立てる制度です。

相談は無料。秘密は堅く守られます。お気軽にご相談ください。

日 程	会 場	担当行政相談委員
10月15日(水) 10:00～12:00	美津島文化会館	橘 英次 ☎0920(54)3347
10月15日(水) 10:00～12:00	峰地区公民館	中村 敏明 ☎0920(83)0542
10月22日(水) 15:30～17:30	対馬市交流センター	杉本美津廣 ☎0920(52)8650
10月24日(金) 10:00～12:00	上対馬総合センター	宮原 勝美 ☎0920(86)2469 今林 勝正 ☎0920(84)2334
10月25日(土) 13:30～15:30	対馬市役所豊玉庁舎	平井 桂一 ☎0920(58)2840

※一日行政相談開設日以外でも、相談は随時受け付けています

問い合わせ 総務部 総務課 ☎0920(53)6111

楽しい韓国語講座 受講生を募集します

「韓国語を勉強してみたいな」と考えている方、この機会に韓国語を学んでみませんか？
今回は入門コースに加えて、初級コースも行います。対馬市の国際交流員が韓国文化の紹介などしながら、楽しく韓国語をお教えします。

- 申込期限 **平成26年9月30日（火）**
- 場所 対馬市交流センター
- 料金 無料（教材代等については受講生負担）
- 定員 無制限
- 内容

シム スミン
（講師）**申 琇閔** 先生
（対馬市国際交流員）

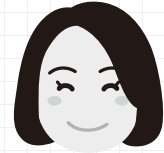

入門コース

ハングル語の読み書き・簡単な日常会話・
韓国の文化の紹介

〔対 象〕

初めて韓国語を学ぶ方、韓国語を勉強した
ことはあるが自信がない方

〔日 程〕 10月14日（火）～12月22日（月）

全10回（毎週火曜日開催）
※業務等により変動します
朝の部 10:00～11:30
夜の部 19:30～21:00

初級コース

自己紹介や道案内などの日常会話・単語・
韓国の文化の紹介等

〔対 象〕

ハングルの読み書きができる方、入門コ
ースを受講したことのある方

〔日 程〕 10月8日（水）～12月24日（水）

全10回（毎週水曜日開催）
※業務等により変動します
朝の部 10:00～11:30
夜の部 19:30～21:00

申込・問い合わせ 総合政策部 観光交流商工課 ☎0920(53)6111

10月は「土地月間」です

国土利用計画法は、土地の投機的取引や地価高騰を抑制するとともに、適正かつ合理的な土地利用の確保を図るため、大規模な土地取引について届出制を設けています。

大規模な土地販売などの契約（予約を含む）をしたときは、買主は、知事あての届出書に必要な書類を添付して、**契約を結んだ日から2週間以内に土地の所在する市町村役場へ届け出てください。**

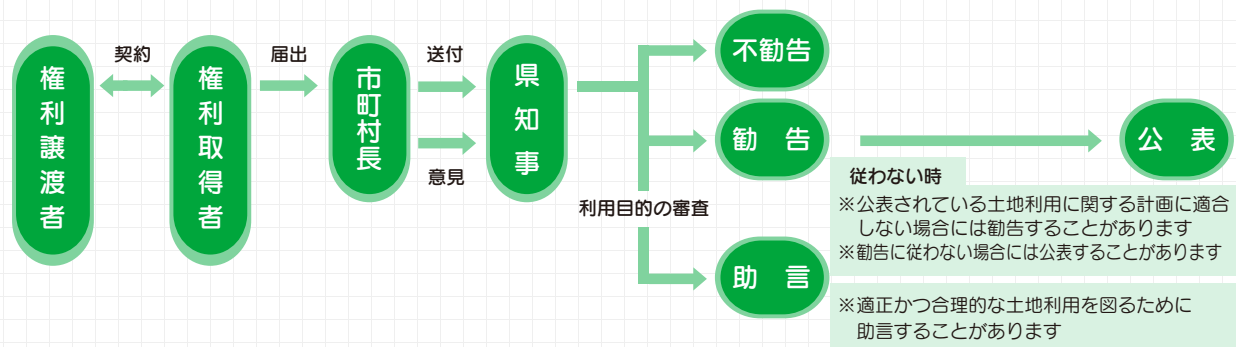

Q 大規模な土地とは？ → A	①市街化区域 2,000㎡以上	②①以外の都市計画区域 5,000㎡以上	③都市計画区域以外 10,000㎡以上
-----------------	--------------------	-------------------------	------------------------

- Q どんな取引が該当？ → A 売買・代物弁済・交換など
- Q 届出は誰が？ → A 土地の権利取得者（売買の場合であれば買主）
- Q いつまでに届出？ → A 契約（予約を含む）締結日から2週間以内
- Q 提出する書類は？ → A 届出書・売買契約書などの写し・土地の位置図など
- Q どこに提出？ → A 土地がある市町村の「国土利用計画法」担当課 ※届出用紙もあり

問い合わせ 総合政策部 政策企画課 ☎0920(53)6111

対馬市農商工連携支援事業を募集します

この事業は、対馬の地域資源を活用した新商品開発、販路開拓等を目的として補助対象者の2者以上が連携して行う事業に対し補助を行います。

○補助対象者

- | | |
|---------------|----------------------|
| (1) 農林漁業者 | (6) 対馬市商工会 |
| (2) 商工業者 | (7) 農林水産加工業者 |
| (3) 対馬農業協同組合 | (8) (一社)対馬観光物産協会 |
| (4) 島内各漁業協同組合 | (9) その他、市長が特に必要と認める者 |
| (5) 対馬森林組合 | |

※申請があった場合、事業内容を審査して予算の範囲内で決定いたします

○申請書提出期限 平成26年9月30日(火)

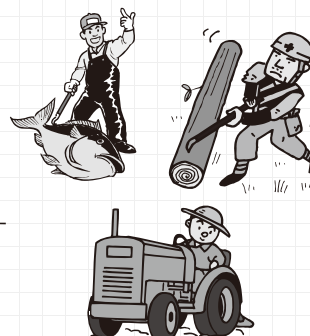

問い合わせ 総合政策部 観光交流商工課 ☎0920(53)6111

● 水産課からのお知らせ ●

漁師になりませんか？

- 申込資格 真に対馬市に定着して漁業を営もうという強い意志を有する健康な人で、申込の受付時点で55歳以下の人(U・Iターン可)
- 募集人員 1名
- 研修地 対馬管内の受け入れ可能な漁協
- 研修内容 漁業者による主に一本釣り・延縄等の漁法の実践指導(仕掛けの作り方、餌の付け方、仕掛けの投入方法及び巻上方法、ロープワーク、船舶の操作方法等)
- 研修の特徴 収入がない研修中は、一定の要件を満たす研修者に生活費の補助制度あり
- 研修期間 研修開始から2年以内(1ヵ月当たり20日以上研修を実施)
- 住居 研修期間中の住居の斡旋が必要な方は別途ご相談ください
- 申込期限 平成26年10月17日(金)



問い合わせ 農林水産部 水産課(対馬市新規漁業者就業推進協議会事務局) ☎0920(53)6111

● 上県行政サービスセンターからのお知らせ ●

子馬の名前大募集!!

目保呂ダム馬事公園で2014年7月19日に誕生した、対州馬の子馬の名前を募集します。

- 募集期間 2014年9月15日(月)~9月30日(火)
- 応募方法 目保呂ダム馬事公園に直接お越し頂くか、子馬の名前・応募者の名前・住所・連絡先(電話番号・Eメールアドレス)を明記し、Eメールまたはハガキでご応募ください
※電話での受け付けはしていません
E-mail:tsushima.horse@gmail.com
〒817-1523 対馬市上県町瀬田 目保呂ダム馬事公園 子馬の名付け親募集!! 係
- 選考方法 審査…対州馬関係者により決定!
- 発表 命名者本人への通知、また広報つしまで発表します
- 子馬情報 メス(2014年7月19日生まれ) 母…保呂ん 父…安高

問い合わせ 上県行政サービスセンター 対州馬保存会事務局 ☎0920(84)2311

空き家を登録しませんか？

対馬市では、田舎暮らしを希望する島外の方を対象にした“対馬市空き家バンク制度”を実施しています。そこで、田舎暮らしを希望する島外の方に空き家を貸してもよい又は売ってもよいという方を**大募集**しています《※募集対象地域は都市計画区域（椋原～久田道）を除く対馬市内全域です》。

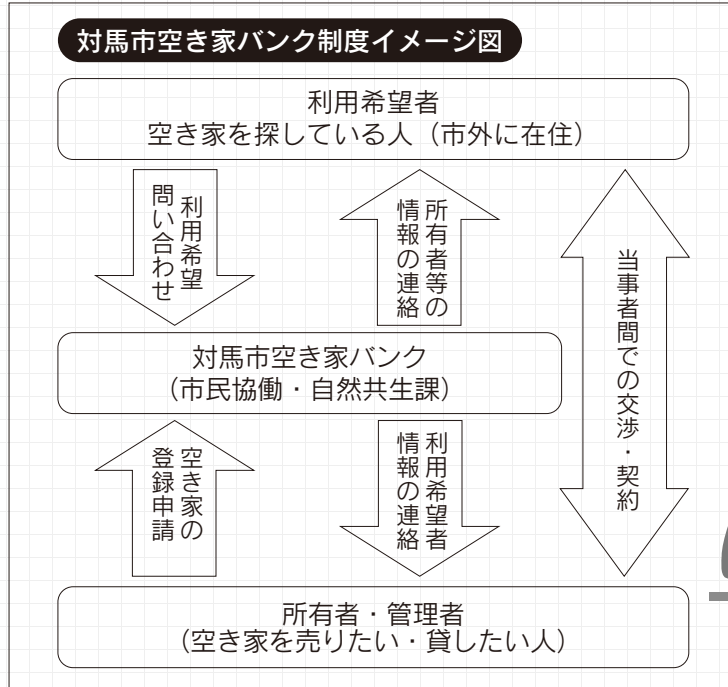

家は、無人のままだと老朽化が進みます。島外の方に家を活用してもらい、思い出のつまった家を残しませんか？



空き家登録までの流れ

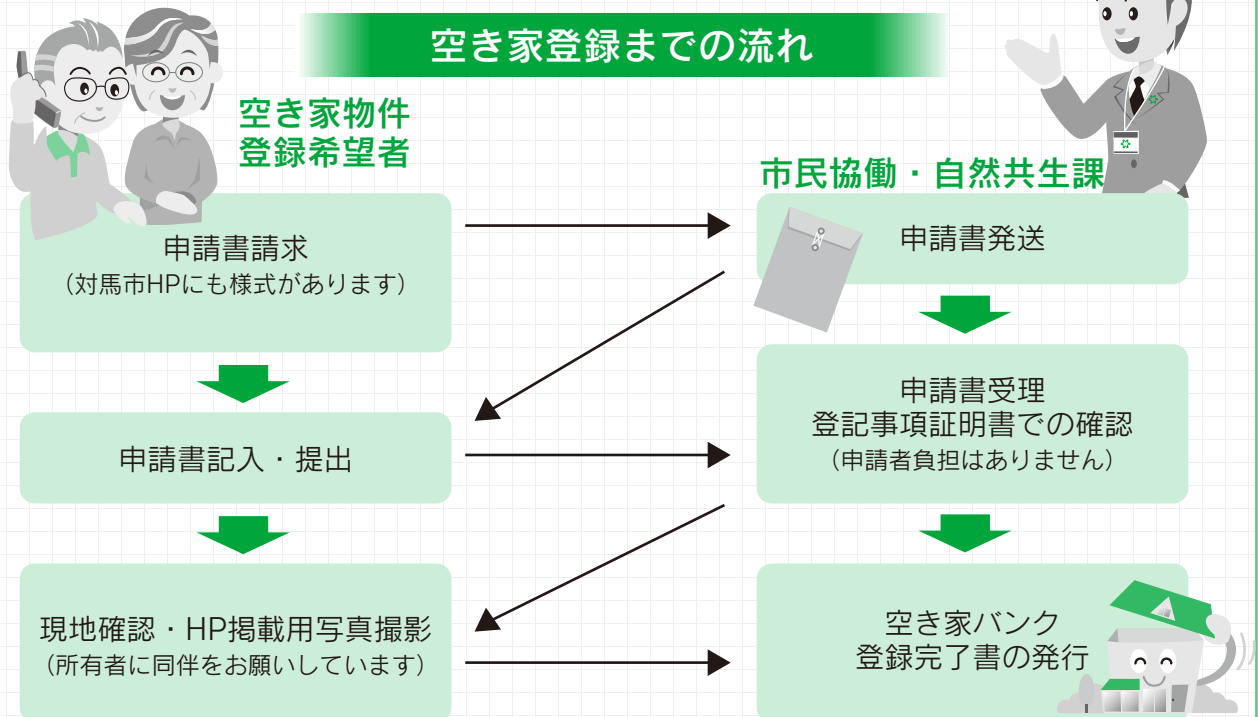

※登録完了後は対馬市ホームページ、田舎暮らし相談会等で空き家情報を発信します

※空き家バンクの登録抹消は、ご連絡していただくと、速やかに抹消手続きを行います。特別な書類等の提出は必要ありません

問い合わせ 総合政策部 市民協働・自然共生課 ☎0920(53)6111

「第11回対馬市民美術展」を開催します!!

対馬市教育委員会では『第11回対馬市民美術展』を以下の要領で開催いたします。
皆様からの多数の出品をお待ちしております。

- 募集部門 洋画・日本画・書道・デザイン・彫塑工芸・写真
- 出品資格 対馬市内居住者で、高校生（または16歳）以上の方
- 出品点数等 各部門に1人2点までとする（1人最高12点まで）
自作未発表（対馬市内で未発表）のものに限る
- 出品料 出品料（1出品者当たり）500円〔高校生は不要〕
- 出品申込み 申込み受付期間 **平成26年11月18日（火）～12月18日（木）**
作品搬入期間 平成27年1月21日（水）～23日（金）
出品申込先 教育委員会生涯学習課・各地区生涯学習センター
- 展示期間及び会場 前期：平成27年1月28日（水）～2月1日（日）（対馬市交流センター）
後期：平成27年2月4日（水）～2月8日（日）（上県地区公民館）



問い合わせ 教育委員会 生涯学習課 ☎0920(88)2004

新しく赴任されたALT（英語指導助手）を紹介します



- 氏名 Anh Bui（アン ブイ）
- 生年月日 1990年12月6日（23歳）
- 出身国 アメリカ合衆国 カリフォルニア州
- 学歴 サンタクララ大学卒業（政治学・フランス語専攻）
- 担当学校 比田勝小学校・比田勝中学校・豊小学校・佐須奈小中学校
仁田小学校・仁田中学校
- 趣味 バレエ・バレーボール・音楽・ファッション・読書・旅行

- 好きな俳優 ジョニー デップ・ナタリー ポートマン
- 対馬の印象 私は島を探索することをとても楽しんでいます。皆さんに会えるのを楽しみにしています。
- ひとこと こんにちは、みなさん。みなさんと一緒に働ける機会を私に与えてくださって、ありがとうございます。みなさんと共に学ぶことにわくわくしています。私は日本語を向上させることを約束します。（p.s. 私はディズニーと食べることが大好きです。）



- 氏名 Ke Rithseiha（ケイ リツセイハ）
- 生年月日 1991年2月16日（23歳）
- 出身国 アメリカ合衆国 ミネソタ州
- 学歴 ミネソタ大学卒業（愛知県名古屋市に留学経験あり）
- 担当学校 巖原小学校・巖原北小学校・阿連小学校・巖原中学校
雞知中学校
- 趣味 アメフト・テニス・ゲーム・サイクリング

- 好きな俳優 クリスチャン ベール
- 対馬の印象 すごく魅力ある島です。みんな優しい人ばかりです。
- ひとこと こんにちは！リッツです。アメリカのミネソタ州からきました。日本語があまり上手じゃないけど、一緒に楽しみましょう！よろしくお願いします。

問い合わせ 教育委員会 北地区教育事務所 ☎0920(86)3052
南地区教育事務所 ☎0920(52)8855

年に1回は健診を受けましょう!!(集団型健診のご案内)

集団型健診の内容は「特定(メタボ)健診」と「胃がん検診」「肺がん・結核検診」「大腸がん検診」です。

※胃がん検診は透視検査(バリウム)ですので、胃カメラ検査希望の方は個別型健診をお申し込みください。

また、肺がん・結核検診については、65歳以上の方を対象に結核検診も同時に実施します。

申込がお済みでない方は、電話で受け付けています。

この集団型健診で特定健診を受けられた方は腹部超音波(エコー)検査・骨密度検査も無料で受けられます。

日 程	対 象 地 区	実 施 場 所	受 付 時 間
10月18日 土	大山・小船越・芦浦・賀谷・濃部・元鴨居瀬・新鴨居瀬 長手・細浦飛渡・鴨居瀬住吉・赤島	小船越コミュニティーセンター	7:00~ 8:00
	仁位・卯麦・佐志賀・嵯峨・貝鮎・糸瀬・佐保・志多浦 大綱・小綱・銘・田・貝口・東加藤・水崎・加志々・唐洲 廻・千尋藻・曾・位ノ端・鑓川・和板・横浦・塩浜・見世浦	豊玉町保健センター	9:30~11:00
10月19日 日	佐賀・櫛・志多賀・志越	中対馬開発総合センター	7:00~ 9:30
10月20日 月	箕形・吹崎・加志・今里・尾崎・阿連	今里漁民センター	7:00~ 8:30
	浦崎・中浜・大船越本町・平瀬原・緒方・久須保・女護島・玉調・犬吠	美津島文化会館	10:00~11:30
10月21日 火	焼松・上の町・中の町・日向・本町・住吉・日の出・宮の下・瀬原 樽ヶ浜・全高浜・根緒・洲藻・昼ヶ浦・黒瀬・竹敷・島山	美津島文化会館	7:00~10:30
10月22日 水	田ノ浜・志多留・伊奈・越高・御園 瀬田・櫻滝・越ノ坂・飼所・犬ヶ浦・女連・久原・鹿見	仁田コミュニティーセンター	7:00~ 8:30
	三根上・三根下・三根浜・津柳・青海・木坂・狩尾・賀佐・吉田	峰地区公民館	10:00~11:30
10月23日 木	五根緒・茂木・琴・芦見・一重・小鹿	琴住民センター	7:00~ 7:45
	比田勝・網代・富浦・津和・唐舟志・浜久須・玖須・大増・舟志 河内・大浦・鱒浦・豊・泉・西泊・古里	上対馬総合センター	9:30~10:30
10月24日 金	友谷・湊・深山・恵古・仁田ノ内・井口・中山	上県町ふれあいプラザ	7:00~ 8:00
	太鼓町・三軒屋・大地・西津屋 松ヶ崎・浜町・土井奈・本元町・上町・下町	上県町地域福祉センター	9:30~11:00
10月25日 土	豆酸瀬・佐須瀬・久根田舎・久根浜・上槻	久根保健福祉館	7:00~ 8:15
	下原・櫻根・床谷・上山・日掛 小茂田・小茂田浜・椎根浜・椎根	金田小学校体育館	10:00~11:30
10月26日 日	豆酸上町・豆酸中町・豆酸浜町・浅藻	豆酸小学校体育館	7:00~ 8:15
	曲・小浦・南室・阿須・棧原・宮谷・日吉・天道茂 中村・今屋敷・田淵・大手橋・国分・久田道・久田道西里 久田・白子・堀田・内山・桃木・尾浦・安神・久和・内院	ありあけ会館	10:00~11:30

※対象地区以外の会場でも受診できます

《 注 意 》

- ①対象者は対馬市に住所を有する40歳以上の方です
社会保険の方も契約により対象となります。受診券をご持参ください
- ②後期高齢者(75歳以上)の方は、お手持ちの保険証で無料で受診できます
- ③40・45・50・55・60歳(平成27年3月31日)の方は、
節目型健診の対象となりますので、そちらを受診してください
- ④今年度、すでに個別型健診(病院での健診)を受けられた方は、
集団型健診は受けられません。ご注意ください



対馬市健康キャラクター：ヘルシーちゃん

問い合わせ

保健部 健康増進課 ☎0920(58)1116 (美津島・豊玉・峰)
南福祉保健センター ☎0920(52)4888 (厳原)
北福祉保健センター ☎0920(84)2313 (上対馬・上県)

10月1日より水痘と成人用肺炎球菌の予防ワクチンが定期接種になります

■水痘

「水ぼうそう」ともいわれる感染症で5歳までに約80%のお子さんが感染するといわれています。予防接種を受けることでほぼ100%重症化を防ぐことができます。

- 対象者 1歳以上3歳未満の方
※すでに水痘の接種を2回接種した方または、り患したことがある方は対象外です
- 接種回数 2回
- 特例措置 3歳以上5歳未満の方は、平成26年10月1日～平成27年3月31日に限り1回のみ接種できます

■成人用肺炎球菌

高齢者の肺炎球菌による肺炎の重症化を防ぐことができます。接種を希望される方は事前にかかりつけ医に相談して接種してください。

- 対象者 ①60～65歳未満で、心臓・腎臓もしくは呼吸器の機能又はヒト免疫不全ウイルスによる免疫の機能に障害を有する方
②下記年齢に該当する方

対象年齢	対象となる生年月日
65歳	昭和24年4月2日～昭和25年4月1日生まれ
70歳	昭和19年4月2日～昭和20年4月1日生まれ
75歳	昭和14年4月2日～昭和15年4月1日生まれ
80歳	昭和 9年4月2日～昭和10年4月1日生まれ
85歳	昭和 4年4月2日～昭和 5年4月1日生まれ
90歳	大正13年4月2日～大正14年4月1日生まれ
95歳	大正 8年4月2日～大正 9年4月1日生まれ
100歳	大正 3年4月2日～大正 4年4月1日生まれ
101歳以上	大正 3年4月1日以前生まれ

※平成26年10月1日～平成27年3月31日までの対象になります
※成人用肺炎球菌の予防接種を受けたことがある方は対象外です

- 接種回数 1回のみ
詳しくは、来月の地区回覧にてお知らせする予定です

対馬市健康づくり推進協議会公募委員を募集します

- 概要 市民の健康管理と健康づくりの推進に関することを検討していただきます
- 募集人数 2名
- 任期 委嘱の日～平成28年3月31日
- 応募資格 (1)本市に住所を有する20歳以上の方
(2)本市の他の審議会等の公募委員に2以上選任されていない方
(3)本市の職員及び市議会議員でない方
(4)平日の昼間に開催する委員会に出席できる方
- 応募方法 保健部健康増進課及び各福祉保健センターに用意している申込書に必要事項を記入のうえ、下記へ郵送・FAX・持参・Eメールにて提出ください
(対馬市ホームページよりダウンロード可)
- 応募期限 **平成26年9月25日(木)**
- 選考の方法 対馬市審議会等の委員の公募に関する要綱第9条第1項の規定に基づいて選考します

問い合わせ 保健部 健康増進課 ☎0920(58)1116

正しい知識で結核を予防しましょう

9月24日～9月30日は結核予防週間です。

結核の初期症状は咳やタンなどで風邪に似ています。今でも毎年2万人以上の方が新たに患者になり約2千人が亡くなっていますが、結核は、早期に発見し、治療することで治る病気です。ご家族など周囲の方による日頃からの心配りが、早期発見につながります。

早めの健診受診や乳児期の予防接種（BCG）で結核を予防し、あなたと身近な人を結核から守りましょう。

問い合わせ 保健部 健康増進課 ☎0920(58)1116
対馬保健所 ☎0920(52)0166

福祉医療費受給資格認定申請はお済みですか？

平成25年10月診療分から障害者福祉医療費助成制度が変わりました

長崎県福祉医療費制度の見直しに伴い、平成25年10月診療分から障害者福祉医療費支給対象に精神障害者保健福祉手帳1級所持者の通院医療費が加わりました。また、後期高齢者医療制度が適用となる身体障害者手帳3級及び療育手帳B1所持者を新たに対象とするようになり、自己負担額が下記のように変更されました。

受給者区分	受診日数	通院入院費の自己負担額（1医療機関1月ごと）	
		平成25年9月30日まで	平成25年10月1日以降
身障手帳1・2級所持者 療育手帳A1・A2所持者	1日	800円	800円（変更無し）
	2日以上	1,600円	1,600円（変更無し）
身障手帳3級所持者 療育手帳B1所持者	1日	(支払額－800円)×1/3 +800円	(支払額－800円)×1/2 +800円
(後期高齢者医療制度適用者は 平成25年9月30日までは対象外)	2日以上	(支払額－1,600円)×1/3 +1,600円	(支払額－1,600円)×1/2 +1,600円
精神障害者保健福祉手帳 1級所持者（通院のみ）	1日	助成対象外	800円
	2日以上		1,600円

※所得要件があります

受給者区分	調剤薬局での自己負担額（1医療機関1月ごと）	
	平成25年9月30日まで	平成25年10月1日以降
身障手帳1・2級所持者 療育手帳A1・A2所持者	自己負担無し	自己負担無し（変更無し）
身障手帳3級所持者 療育手帳B1所持者 (後期高齢者医療制度適用者は 平成25年9月30日までは対象外)	支払額×1/3	支払額×1/2
精神障害者保健福祉手帳 1級所持者	助成対象外	自己負担無し

※所得要件があります

現在、身体障害者手帳3級及び療育手帳B1・精神障害者保健福祉手帳1級所持者の方で、福祉医療費受給者証をお持ちでない方は、最寄りの各センター福祉担当窓口及び福祉事務所福祉課で「障害者手帳」「健康保険証」「印鑑」をご持参の上、認定の申請を行ってください。所得状況を審査した後、認定者には福祉医療費受給者証を交付します。

問い合わせ 福祉事務所 福祉課 ☎0920(58)2294

少量排出事業者は登録をしましょう

○事業系ごみの取扱い

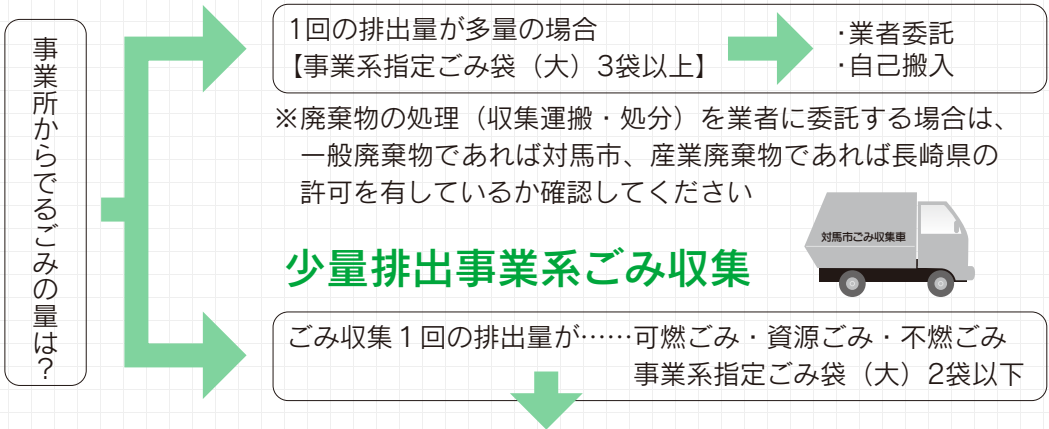

少量排出事業系ごみ収集



少量排出事業者は登録をしましょう

対馬市では、平成26年4月から排出するごみが少量の事業者については、事業系指定ごみ袋により、家庭ごみの収集時に2袋まで排出できる制度を実施しています。希望される事業者は「少量排出事業者の登録」を行ってください。

※事業系ごみは、家庭用ごみ袋では出せません

不適正なごみの排出をする事業所については、指導もしくは回収しない措置をとらせて頂きますので、適正な処理をお願いいたします。

野焼きは禁止されています

「近所でごみを燃やして、煙がすごく困っています。」「洗濯物に臭いがついて困っています。」などの苦情が後を絶ちません。ごみを燃やすと煙や悪臭による住民トラブルや生活環境の悪化をまねくだけでなく、ダイオキシン類などの有害物質を発生させ、健康にも悪影響が出てきます。

家庭などから発生したごみは焼かないで、指定された日に分別してごみ収集場所へ出してください。

○野焼きとは？

- ・ドラム缶などを使用しての焼却
- ・地面に穴を掘っての焼却
- ・ブロックで囲んだり、積んでの焼却 など

○罰則があります

廃棄物の焼却禁止に違反した場合、違反者には5年以下の懲役または1,000万円以下の罰金またはその両方が課せられます。



問い合わせ 市民生活部 環境政策課 ☎0920(53)6111

今年のオータムジャンボ宝くじは、 1等・前後賞合わせて3億9,000万円!

- 発売期間 9月19日(金)~10月10日(金) 売り切れしだい販売終了!
- 抽選日 10月17日(金)

この宝くじの収益金は、市町村の明るいまちづくりや環境対策、高齢化対策など地域住民の福祉向上のために使われます。





地域マネージャー通信

チコネ通信

VOL.28

峰町佐賀地区

今回の地域マネージャー通信は、峰町佐賀地区の活動をご紹介します。

8月11日（月）、峰町佐賀の中対馬開発総合センターで、これからの10年間をどうしていくのか住民参加型の座談会が開催されました。



講師の山口代表

当日は、福岡県福津市を拠点に“まちおこし”を実践されている山口覚さんを講師に招き、区長はじめ、中学生から80歳代までの世代29名の参加があり“地区の将来像”について、熱心な語り合いがなされました。

座談会では、参加者全員で意見交換が出来るよう4~5人のグループに分かれ、テーブルを移動しながら、お互いの「想い」を語り合いました。

参加者の「想い」を共有した後、同じ「想い」をもつ人同士でグループを作り“佐賀地区に必要な取り組みは何か？”について深く話し合いました。

自身が住む地区について、自分の言葉で文字におこし、様々な方の「想い」に耳を傾けることで、佐賀地区の将来に必要な取り組みや道筋について考えるきっかけとなった、有意義な座談会となりました。

最後に山口さんから、島根県海士町や津屋崎での“まちおこし”の取り組みについて、人口2,300人のうち移住者が300人、イカの井でグランプリを受賞、乾燥ナマコを中国に出荷しているなどの話をされ座談会を終了しました。



“まちづくり”の根幹にあるものは「語り合い」であり「語り合い」で重要なアイデアが生まれる根源であることを、改めて実感いたしました。皆さまの地区においても、将来の住みよい地域を生み出すために対話の心を念頭に、協働の“まちづくり”を進めてみてはいかがでしょうか。

【地域マネージャー制度補助金について】

この制度は、地域マネージャー制度において、将来に向けた地域づくりに取り組む各種事業に資するため、当該事業に応じた先進地調査を実施するものに対し予算の範囲内において補助金を交付するものです。

（交付対象者）

- ①新しい地域づくりの取り組みに向けて調査を実施する地区
- ②地域資源等を活用した地場産業の発掘、開発に向け調査を実施する地区
- ③「地域づくり計画」の策定に向け、地域づくりの調査を実施する地区

（補助金支給額）

算定基準により算出した額の4分の3以内とする（詳しくは、下記までお願いします）。

問い合わせ 総合政策部 市民協働・自然共生課 ☎0920(53)6111

◎今回は、有害鳥獣ビジネスコーディネーターの谷川ももこ隊員の、イノシシ・シカのレザーを使った活動についてご紹介します！

対馬市では平成23年度より、有害鳥獣対策で捕獲されたイノシシ・シカを革として活用する取り組みを行ってきました。

《 そもそも、なぜイノシシ・シカを資源として使うの 》

現在対馬市では農家・猟友会・行政による有害鳥獣対策を実施しています。しかし、放置された農地がイノシシやシカのすみかになったり、何気なく捨てた生ゴミがエサになるなど、里山にすむイノシシ・シカの問題は、地域全体に関係のある問題だと言えます。今の対策の形から、より多くの地域住民を巻きこんだ対策にするきっかけ作りとして、対馬市は有害鳥獣対策で捕獲されたイノシシ・シカを資源として活用することにしました。

《 今年行われたイノシシ・シカレザーに関する取り組み 》

■ 厳原中学校における有害鳥獣対策の授業

今年度、厳原中学校の総合学習の時間を使って、授業をさせていただくことになりました！6月に開催された授業では、イノシシ・シカのクイズを通して生態について学び、人間のくらしの変化によってイノシシ・シカが増え、生態系のバランスが崩れたこと、そしてそのバランスを取り戻すための「野生動物管理」について学びました。秋の授業では、有害鳥獣対策で捕獲されたイノシシ・シカの革を使ってレザークラフトを行う予定です！



授業の様子

■ レザークラフト、キット講座開講!!

地域をまもり、地域を元気にするための取り組みが、お金になる仕組み作りを目的として、被害をまもるために捕獲されたイノシシ・シカを活用したレザークラフトの普及啓発を開始しました。この講座では座学を通じてイノシシ・シカによる被害の現状と対策について学び、レザークラフトによって対馬の貴重な資源であるイノシシ・シカの革を市民の「手仕事」として産業にすることを目指しています。この講座は8月2日と6日に行われ、現在13名が対馬レザークラフターの仲間入りを果たしました。今後も色々な地区で開催していきたいと思います！



8月2日の受講生



キット講座で作る小物入れと筆箱

問い合わせ 対馬市島おこし協働隊事務局（市民協働・自然共生課内） ☎0920(53)6111



要チェック! 消費者トラブルに巻き込まれる前に

対馬市消費生活相談所だより

～消費者トラブルに関する事例やアドバイスをご紹介します～

対馬振興局別館 3階
☎0920(52)8322

急増!! 新たな手口の架空請求! 電話をかけさせる表示に騙されないで!

【相談事例】

無料アダルトサイトに登録したところ、99,000円の料金請求がメールで届いた。『誤作動された方は、24時間以内にサポートセンターに電話をください』と表示されたので電話をしたら、担当者に「支払いをしないと退会できない」「期日までに支払いをしなければ、顧問弁護士より裁判手続きを行う」「住所も名前も分かる」と言われ怖くなった。自分の携帯電話の機種を言われたので本当に個人情報も知られているようだし、支払い義務があると法律も言われた。どうしたらいいか。

【消費者へのアドバイス】

①請求者に連絡しない、個人情報は知らせない、無視する ②利用した覚えがない請求は支払わない
③相手からしつこく電話がかかってくるようであれば着信拒否をする ④支払い義務があるかどうか自分で分からない場合などは、1人で悩まずに消費生活相談所に相談する

メール等の証拠は保管し、悪質な請求を受けた場合は警察へ届け出をしましょう。
「裁判」「訴訟」「法的措置」や「早急にご連絡ください」「退会処理希望の方は本日中午に大至急連絡ください」などと不安をあおり、業者へ連絡を取らせようとしています。業者へ連絡したり、一回でも支払いをすると次々と請求がエスカレートしていきます。携帯電話の通信から携帯電話会社名や機種までは特定できますが、氏名や住所等の個人情報を知ることはできません。安易に氏名や住所を言わないようにしましょう。



年金コーナー



ご存知ですか? 国民年金の任意加入制度

老齢基礎年金(65歳から受けられる年金)は、20歳から60歳になるまでの40年間保険料を納めなければ、満額の年金を受け取ることができません。

国民年金保険料の納め忘れなどにより、保険料の納付済期間が40年間に満たない場合は、60歳から65歳になるまでの間に国民年金に任意加入して保険料を納めることにより、満額に近づけることができます。

なお、老齢基礎年金を受けるためには保険料の納付済期間や保険料の免除期間等が原則として25年以上必要となりますが、この要件を満たしていない場合は、70歳になるまで任意加入することができます。

(ただし、昭和40年4月1日以前に生まれた方に限られます)

また、海外に在住する日本国籍を持つ方も、国民年金に任意加入することができます。

詳しくは、年金事務所へお尋ねください。

【問い合わせ】

☎日本年金機構長崎北年金事務所 ☎095(861)1582

《長崎北年金事務所の出張年金相談》

○日時 10月15日(水) 14:00～17:00
場所 峰地区公民館

○日時 10月16日(木) 9:00～17:00
場所 上対馬総合センター

★年金相談は予約制です。

★予約受付期限 10月10日(金)まで

予約先 ☎095(861)1387