

つしまチカラサポートショップ
『博多レターレ』

博多駅地下街にある、サラリーマンやワイン好きの方に大人気の『博多レターレ』。対馬のあなごや、地酒を取り扱って来ています。

店主の池田貴史さんは、高校卒業後、Barやイタリアンのお店で修行をし、4年前に西新にお店をopen。『博多レターレ』は2店舗目。

対馬との出会いは、知り合いに対馬関係の人がいて対馬の食材を紹介してもらったことがきっかけ。対馬のあなごは肉厚で旨みが多く、他のところのものとは比べ物にならない。対馬のあなご一本フリット、白焼きはワインにも合うと人気メニューのようです。「対馬の旬な食材を使って、対馬メニューを増やしていきたいです。ふらっと立ち寄ってもらいやすいようお手頃価格のメニューを取り揃えています！博多駅に来たらぜひお立ち寄りください」と笑顔で取材に答えてくださいました。

《営業時間》ランチ/11:30~15:00 (LO.14:30)
ディナー/17:00~23:30 (LO.22:45)

《店休日》不定休

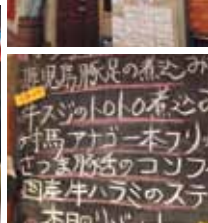

WAVE FUKUOKA!

福岡の“旬”をお届けします

旅と美と食の祭典「女子旅EXPO」



雑誌編集社アヴァンティ主催「女子旅EXPO」がホテル イル・バラツツオ（福岡市中央区春吉）で開催され、対馬のPRブースを出展！約200名の参加者は女性ばかり。イベント会場は、情報に敏感な女性の熱気でムンムンしていました。あなごの白焼きを試食した方のほとんどが口をそろえて「美味しい～！あなごってこんなに美味しかったんですね」と驚きの声をあげていました。

スポーツの秋！仲間を誘って歩いてみませんか？

峰町もみじウォーキング

歩いてつくる
元気のわ
キャンペーン

日時 11月9日(日) 9:00受付/9:30開会式

場所 長崎県立対馬青年の家 集合

- コース 6キロコースと9キロコース（対馬青年の家⇄新佐賀トンネルの間）
 - 参加資格 どなたでも参加できます（小学3年生以下は保護者同伴）。
 - 参加費 1人200円 小学生未満は無料（当日徴収・傷害保険料含む）
 - その他
 - ・飲み物は各自でご持参ください。
 - ・車でお越しの方は対馬青年の家駐車場をご利用ください。
 - ・キャンペーン応募ハガキをお持ちの方は持参ください。
 - ・当日参加も受け付けます。
- ※雨天中止



申込方法

10月31日(金) 17:00までに、電話かFAXでお申し込みください。
FAXの方は任意の様式に下記事項を記載のうえ、お申し込みください。

①氏名 ②年齢 ③住所 ④電話番号 ⑤希望コース

軽食を用意！
参加賞もあるよ！



市長の動き <9月>

- 1日** 島おこし実践塾
島おこし協働隊委嘱状交付式
- 2日** 陸上自衛隊第四師団長を囲むタペ
- 3日** 海上自衛隊対馬防備隊訪問
陸上自衛隊対馬駐屯地訪問
- 4日** 大阪府立大学吉田教授との意見交換会
- 6日** 島おこし実践塾修了式
ラブ対馬ミュージックフェスティバル2014
- 8~19日** 平成26年第3回対馬市議会定例会
- 11日** 九州運輸局局長様来庁
- 12日** 県危機管理監・福祉保健部との協議(長崎市)
- 13日** 熊本県山江村「海山交流少年の船」御一行様来島
- 17日** 対馬駐屯地三塚司令様来庁
中対馬病院村瀬院長様来庁
佐須農業機械利用組合6名様来庁
- 18日** 九州地区選出国議員10名様来庁
四季の会
- 19~20日** 影島区橋まつり (釜山市)
- 21日** 社会医療法人財団池友会理事長様訪問(福岡市)
- 24日** 公共交通活性化協議会
- 27日** アートファンタジアオープニング式典
東洋大学長津教授他7名様来庁
- 28日** 男女共同参画イベント講演会
音楽でつなぐ「島の絆」コラボコンサート
- 29日** 辞令交付式
市長定例記者発表 ※太字は島外出張

一人で悩んでいませんか?

長崎県・対馬市・対馬市社会福祉協議会では、多重債務・失業・保育・介護など暮らしに関する悩みや、ストレスによるこころの悩み、または法律に関する相談会を開催しています。料金は全会場無料です。お気軽にご利用ください。

【暮らしとこころの相談会】 問い合わせ 対馬保健所 企画保健課 ☎0920(52)0166

11月の日程	時間	会場
18日(火)	13:30~15:30	上対馬町地域福祉センター

※弁護士・司法書士・臨床心理士等の専門家が相談に応じます。

【こころの相談所】 問い合わせ 福祉事務所 福祉課 ☎0920(58)2294

11月の日程	時間	会場
12日(水)	10:00~12:00	上対馬総合センター
	13:00~15:00	上県地区公民館
19日(水)	10:00~12:00	峰地区公民館
	13:00~15:00	豊玉地区公民館
26日(水)	10:00~12:00	美津島行政サービスセンター 別館
上記以外の 火曜~金曜	9:00~17:00	対馬振興局 別館3階 ☎0920(52)8162 ※電話相談もお受けできます。

【無料法律相談】 問い合わせ 対馬市社会福祉協議会 地域福祉班 ☎0920(58)1432

11月の日程	時間	会場
6日(木)	13:00~16:00	対馬市総合福祉保健センター (美津島) 担当: 法テラス対馬法律事務所
13日(木)		上県町地域福祉センター 担当: 対馬ひまわり基金法律事務所
27日(木)		対馬市交流センター (厳原) 担当: 法テラス対馬法律事務所

※法律相談を希望される方は、必ず事前(前日の16:00まで)に予約をお願いします。

健康 24時間電話で健康をお届けします。

テレホンサービス ☎0120(555)203

11月のテーマ

- 便の色と病気
- 緊急手術を要するおなかの痛み
- 水痘ワクチンを受けましょう
- 眼球の打撲
- ドメスティックバイオレンス(DV)とは?
- 尿に泡が混じったら

火災発生情報 9月30日現在

発生件数	本年	8
	昨年比	-8

交通事故情報 (平成26年中) 9月30日現在

区分	南署管内	北署管内	市全体	
発生件数	本年	29	5	34
	昨年比	7	3	10
死者数	本年	2	0	2
	昨年比	1	0	1
負傷者数	本年	39	7	46
	昨年比	9	5	14

安全運転で、事故のない対馬を目指しましょう!!

11月 対馬市CATV つしまテレビ学習塾

放送日	内容	放送日	内容
4日(火)	パラボラアンテナの巻(関数 $y=ax$)〈中学生〉	18日(火)	藻塩の巻(比例と反比例)〈中学生〉
11日(火)	分数と小数〈5年生〉	25日(火)	面積のはかり方と表し方〈4年生〉

大綱	千尋藻	見世浦	仁位	志多賀	佐賀	女連	鹿見	飼所	中山	大地	小鹿	舟志	大増	比田勝	河内	河内	(住所)(氏名)(年齢)
佐伯	中島トキ子	吉村守	龍造寺正房	串崎静子	吉田フミコ	荒木ヨシエ	豊田文子	内野一幸	大石	原容子	土井友好	中谷美江子	長谷川脇子	庄司政人	三原忠實	大浦秋	色(年齢)
動	67歳	87歳	80歳	77歳	85歳	85歳	91歳	92歳	80歳	82歳	79歳	97歳	82歳	89歳	82歳	103歳	(住所)(氏名)(年齢)
上山	阿連	白子	白子	久田	久田	国分	大手橋	今屋敷	日吉	日吉	小浦	西高浜	日の出	玉調	大田	細浦飛渡	(住所)(氏名)(年齢)
大田	橋トシ子	白川ウメ子	中村武喜	長恵美子	増田キイ	岩佐祥枝	乙成ツヨエ	福永吉久	永野刻夷	森昇	福井スミ子	阿比留蝶子	中野知代子	田中ウメ	大山照子	勝見邦光	色(年齢)
フジ	92歳	87歳	85歳	89歳	81歳	78歳	59歳	99歳	59歳	80歳	89歳	91歳	66歳	65歳	92歳	83歳	74歳

※このコーナーは、届出の際戸籍窓口で承諾のあった方のみ掲載しております。(敬称略)

おくやみ (8月21日~9月20日受付分) ご冥福をお祈りします

11月の特別診療案内

※特別診療のうち、長崎大学・国立病院長崎医療センター等応援につきましては、空路欠航等により診療を中止する事がありますので、事前に確認くださいますようお願いいたします。



長崎県対馬いづはら病院 ☎0920(52)1910

診療科目	診療日	受付時間
☆血液内科 (長崎医療センター)	17	8:30~予約時間
神経内科 (大村市民病院)	5・19	8:30~11:00
循環器科 (白川球大)	5・12・19・26	8:30~11:00
循環器科 (井口 創)	4・6・11・13・18・20・25・27	8:30~11:00
循環器科 (福岡徳洲会病院)	17	8:30~11:00
脳神経外科 (長崎医療センター)	7	8:30~15:00
皮膚科 (長崎医療センター)	26	8:30~11:00
☆糖尿病外来 (福岡大学病院)	12	8:30~予約時間
☆思春期外来 (長崎県精神医療センター)	15	8:30~予約時間
泌尿器科 (長崎医療センター)	7・20・21	8:30~11:00
泌尿器科 (大村市民病院)	26	8:30~11:00
☆泌尿器科 (原三信病院)	22	8:30~予約時間
☆リウマチ外来 (長崎医療センター)	28	8:30~予約時間
☆肝炎外来 (長崎医療センター)	10	8:30~予約時間
☆発達障害外来 (中庭メンタルクリニック)	20	8:30~予約時間

☆予約制となります(受診歴がない希望の患者様は、総合外来を受診し相談ください)。

長崎県中対馬病院 ☎0920(54)2024

診療科目	診療日	受付時間
耳鼻咽喉科 (福岡大学病院)	5・12・19・26 6・13・20・27	8:30~11:00 8:30~10:30
泌尿器科 (長崎大学病院)	5 6	※予約のみ 13:00~15:00 8:30~11:00
眼科 (九州大学病院)	5・12・19・26	8:30~11:00
皮膚科 (九州大学病院)	12・26 13・27	8:30~11:00 ※予約のみ 8:30~10:00
皮膚科 (長崎大学病院)	6・20 7・21	8:30~11:00 ※予約のみ 8:30~10:00
☆神経内科 (大村市民病院)	18	8:30~11:00 (紹介状制)
☆肝臓外来 (長崎大学病院)	21	13:00~15:00 (紹介状制)
☆女性専門外来 (聖フランシスコ病院)	10	13:00~15:00 (紹介状制)
☆腎臓外来 (聖フランシスコ病院)	14	8:30~11:00 (紹介状制)
補聴器外来	12	9:00~
内視鏡	予約で受け付けています。	8:30~11:00

※1. ☆印の診療科は診療科(内科)よりの予約患者様のみの診療を行っております。
※2. 透析診療については、月曜日~土曜日までの午前中に診療しますので、お問い合わせください。

長崎県上対馬病院 ☎0920(86)4321

診療科目	診療日	受付時間
眼科	5・19	7:30~11:30
耳鼻科	4・18	8:00~11:30
皮膚科	27	8:00~11:30
泌尿器科	7	8:00~11:30
循環器科	21	8:00~11:30
脳外科	7	8:00~10:00
神経内科	4	8:00~11:30
精神科	19 20	8:00~15:00 8:00~11:30
産婦人科	6・13・20・27	8:00~11:30
外科	6・7・13・14・20・21・27・28	8:00~11:30



日曜・休日救急医療

在宅当番医

日程	診療所名	電話番号
11/2(日)	吉田内科医院(厳原町)	52-3322
3(月)	東島医院(厳原町)	52-7783
9(日)	佐須奈診療所(上県町)	84-2007
16(日)	すとう内科医院(厳原町)	52-0530
23(日)	今屋敷ことう診療所(厳原町)	53-5777
24(月)	三根診療所(峰町)	83-0032
30(日)	佐賀診療所(峰町)	82-0050

診療時間は9:00~12:00です(※急患の方のみ)。

午後8時まで
開いています。

税務課 夜間窓口

10月の夜間窓口日程

本庁税務課	月	火	水	木	金	各振興部・ 行政サービス センター	木	金
	27	28	29	30	31		30	31

窓口開設時間 17:30~20:00

※夜間窓口は、毎月末の1週間を予定しています。
(各振興部・行政サービスセンターでは2日間を予定)

※10月31日は、市税・国保税5期の納期です。

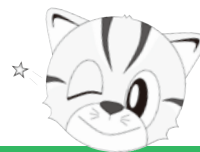

【問い合わせ】市民生活部税務課 ☎0920(53)6111

最大年率14.6%

これは延滞金の加算割合です。市税・国保税は、納期限を過ぎると延滞金(最大年率14.6%、平成26年以降の期間は最大年率9.2%)の計算がはじまり、延滞金の額が1,000円以上になると、市税等に加算されます。税金は必ず納期内に納めましょう。

「払いたくても払えない…。」
そんなときは、早めのご相談を。