

6月9日(火)、報道関係者を招待し「まるごと対馬を食べる会」をよりあい処つしまで開催しました。当事務所事業、よりあい処つしまを取材して下さった方々等を対象としたこの会には、報道機関15社22名の出席をいただきました。

「まるごと対馬を食べる会」は、対馬の食材で報道機関の皆さまをおもてなしして、対馬市事業や当事務所事業、よりあい処つしまの情報交換をするため開催したものです。

この日は、対馬市有害鳥獣対策室から職員2名を招聘し、有害鳥獣対策について説明をしていただきました。

対馬の食を囲み、対馬の話題が飛び交っていましたが、職員の説明が始まると、食事の手を止め、資料を見ながら熱心に話を聞いてくださいました。また、箸をペンに持ち替えメモを取っていらっしゃいました。さらに、説明終了後は報道機関ごとに取材を受ける一幕も見られました。

ひとつでも多くの「対馬の情報」を広める取り組みを今後も行っていきます。

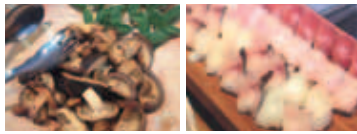
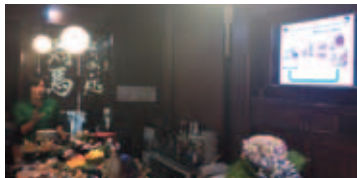

WAVE FUKUOKA!

福岡の“旬”をお届けします

第41回福岡対馬会定期総会



6月14日(日)、第41回福岡対馬会定期総会が、博多駅東にある八仙閣本店で開催されました。福岡対馬会定期総会は、総会から始まり懇親会という流れになります。総会が無事に終わり懇親会へ。福岡対馬会会長挨拶、来賓挨拶があり、PRタイム、ショータイム、ビンゴゲームで盛り上がり、対馬にゆかりのある約160名の参加者は故郷『対馬』の話を華を咲かせ、楽しい時間となりました。



環境省からのお知らせ

スズメバチの調査を行っています (お知らせ)

ツマアカスズメバチや**在来のスズメバチ**の**生息場所**等を把握する**調査**を行っております。



見かけても触れないようにご協力をお願いします。

- **期 間** 平成27年12月頃まで
- **場 所** 対馬全島の道路沿いなど
- **方 法** 食品原料を混ぜた液でスズメバチを誘引し、捕獲します。

※養蜂場等で使用されているトラップ(捕獲器)と類似したものです。

- **発注者** 環境省 九州地方環境事務所 野生生物課
☎096(322)2413

問い合わせ(請負者)

(一財)自然環境研究センター ツマアカスズメバチ対策チーム
☎03(6659)6310 (代表)



市長の動き 〈6月〉

- 1日**
第8回対馬環境エネルギーコンソーシアム(福岡市)
九州大学の先生との意見交換会 (福岡市)
- 2日**
99歳到達褒状贈呈
- 3日**
対馬農業振興協議会代表者会
補正予算査定
- 4日**
石井国土交通審議官との意見交換会
博物館建設に係る「整備基本計画」説明会
- 5日**
石井国土交通審議官対馬視察随行
対馬市人権擁護委員協議会役員来庁
長崎地方協力本部募集相談員委嘱式
- 6日**
第55回長崎県乾しいたけ品評会
域学連携地域づくり実行委員会作業部会
九州大学の先生との意見交換会
- 7日**
第56回対馬市中学校体育大会(陸上競技)
- 8日**
長崎県選出国會議員との意見交換会(東京都)
日本離島センター第1回理事会(東京都)
- 9日**
第85回全国市長会理事・評議員合同会議他(東京都)
地方創生に係る講演(東京都)
- 10日**
第85回全国市長会通常総会(東京都)
全国防災・危機管理トップセミナー(東京都)
- 11日**
持続可能な地域づくりのための担い手育成に
係る環境教育に関する協定式
九州地方環境事務所長との意見交換会
- 12日**
長崎県市町村振興協会第1回理事会(長崎市)
- 13日**
地域包括ケアシステム協議(福岡市)
- 14~15日**
岡山県総社市赤米サミット(岡山県)
- 14日**
福岡対馬会定期総会(福岡市)
- 15日**
東大教授他との意見交換会(東京都)
全国街路事業促進協議会要望(東京都)
- 16日**
地域公共交通活性化協議会
- 18日**
病院跡利用特別委員会
対馬病院長と面談
対馬真珠養殖漁業協同組合通常総会
- 19日**
死亡叙勲伝達
- 21日**
対馬島民体育大会陸上競技大会
あじさい祭
- 23~27日**
平成27年第2回対馬市議会定例会
- 27日**
対馬市名誉市民公葬
- 28日**
関西対馬会定期総会(大阪市)
- 30日**
3高校校長先生との懇話会
市長定例記者発表

※太字は島外出張

無料法律相談日程のご案内 〈8月〉

対馬市社会福祉協議会では、法律に関する相談会を開催しています。料金は無料です。お気軽にご利用ください。

日程	時間	会場
6日(木)	13:00	上県町地域福祉センター 担当：法テラス対馬法律事務所
20日(木)		対馬市総合福祉保健センター(美津島) 担当：対馬ひまわり基金法律事務所
27日(木)	16:00	豊玉町福祉センター 担当：法テラス対馬法律事務所

※法律相談を希望される方は、必ず事前(前日の16:00まで)に予約をお願いします。

プライバシー・相談内容・秘密は固く守られますので、安心してご相談ください。

予約・問い合わせ 対馬市社会福祉協議会 地域福祉班
☎0920(58)1432

健康 24時間電話で健康をお届けします

テレホンサービス

☎0120(555)203

8月のテーマ

- 🌙 食中毒にご用心
- 🔥 腕のしびれがみられたら 胸郭出口症候群
- 💧 夏場に多い手足口病
- 🌳 緑内障治療としての手術
- 👄 舌痛症でお困りの方へ
- 👩 生理不順

火災発生情報
平成27年6月30日現在

発生件数	本年	11
	昨年度	6

交通事故情報
平成27年6月30日現在

区分	南署管内	北署管内	市全体	
発生件数	本年	11	4	15
	昨年度	-9	1	-8
死者数	本年	0	0	0
	昨年度	-2	0	-2
負傷者数	本年	16	4	20
	昨年度	-10	1	-9

安全運転で、事故のない対馬を目指しましょう!!

※このコーナーは、届出の際、戸籍窓口で承諾のあった方のみ掲載しております。(敬称略)

大尾山	西崎	樽ヶ浜	大原	三廻	三根下	志多留	飼所	深山	上町	芦見	網代	比田	古里	(住所)
小田	中尾	橘田	原田	佐伯	阿比留	梅野千鶴	田口ア	春分	緒方	廣田	太田	末岡	位下	梅野
孝文	質裕	仁要	一志	一則	久一	アイ	百代	丸信	和則	文雄	久	昭作	貞子	(氏名)
62歳	78歳	94歳	79歳	65歳	86歳	89歳	95歳	85歳	90歳	83歳	77歳	79歳	94歳	86歳
阿連	安神	白子	白子	久田	久田	久田	今屋敷	中日吉	棧原	小浦	細曲	細浦飛渡	長手	長手
長瀬	原	小宮	木村	吉田	調島	小島	松成	陶山	中島	宮川	依川	梅野	勝見	中島
シズエ	正博	照一	輝雄	慶淳	直子	啓人	君行	満枝	宮川	依川	梅野	勝見	昌夫	徳仁
92歳	40歳	65歳	80歳	49歳	79歳	87歳	59歳	92歳	92歳	41歳	80歳	87歳	72歳	86歳

ご冥福をお祈りします

おくやみ

(5月21日~6月20日受付分)

8月の特別診療案内

※特別診療のうち、長崎大学・国立病院長崎医療センター等応援につきましては、空路欠航等により診療を中止する事がありますので、事前に確認くださいますようお願いいたします。

長崎県対馬病院 ☎0920(54)7111

診療科目	診療日	受付時間
☆ 血液内科 <small>(長崎医療センター)</small>	17	8:30～予約時間
神経内科 <small>(大村市民病院)</small>	5・18・19	8:30～11:00
循環器科 <small>(長崎医科大学)</small>	5・12・19・26	8:30～11:00
循環器科 <small>(井口 創)</small>	4・6・11・13・18・20・25・27	8:30～11:00
脳神経外科 <small>(長崎医療センター)</small>	14	8:30～15:00
皮膚科 <small>(長崎医療センター)</small>	19	8:30～11:00
皮膚科 <small>(長崎大学病院)</small>	6・20	8:30～11:00
☆ 皮膚科 <small>(長崎大学病院)</small>	7・21	8:30～10:00
皮膚科 <small>(九州大学病院)</small>	12・26	8:30～11:00
☆ 糖尿病外来 <small>(福岡大学病院)</small>	12・25	8:30～予約時間
☆ 思春期外来 <small>(長崎県精神医療センター)</small>	15	8:30～予約時間
泌尿器科 <small>(長崎医療センター)</small>	7・20・21	8:30～11:00
泌尿器科 <small>(大村市民病院)</small>	26	8:30～11:00
☆ 泌尿器科 <small>(原三信病院)</small>	22	8:30～予約時間
泌尿器科 <small>(長崎大学病院)</small>	12・13	8:30～11:00
☆ リウマチ外来 <small>(長崎県対馬病院)(長崎医療センター)</small>	13・28	8:30～予約時間
肝炎外来 <small>(長崎医療センター)</small>	17	8:30～15:00
☆ 肝臓外来 <small>(長崎大学病院)</small>	21	8:30～予約時間
眼 <small>(九州大学病院)</small>	5・12・19・26	8:30～11:00
耳鼻咽喉科 <small>(福岡大学病院)</small>	5・6・12・13・19・20・26・27	8:30～11:00
耳鼻咽喉科 <small>(長崎大学病院)</small>	3・4・17・18	8:30～11:00
☆ 女性専門外来 <small>(聖フランシスコ病院)</small>	17	8:30～予約時間
☆ 腎臓外来 <small>(聖フランシスコ病院)</small>	21	8:30～予約時間

☆予約制となります(受診歴がない希望の患者様は、総合外来を受診し相談ください)。

長崎県上対馬病院 ☎0920(86)4321

診療科目	診療日	受付時間
眼科	5・12・19・26	8:00～11:30
耳鼻咽喉科	4・18	8:00～11:30
整形外科	12・27	8:00～11:30
皮膚科	20	8:00～11:30
泌尿器科	14	8:00～11:30
	25	11:00～15:00
循環器科	21	8:00～11:30
脳神経外科	14	8:00～10:00
神経内科	4	8:00～11:30
精神科	11	8:00～15:00
	12	8:00～11:30
産婦人科	6・13・20・27	8:00～11:30
外科	7・13・14・20・21・27・28	8:00～11:30



日曜・休日救急医療 在宅当番医

日程	診療所名	電話番号
8/2(日)	佐賀診療所(峰町)	82-0050
9(日)	今屋敷ことう診療所(厳原町)	53-5777
15(土)	すとう内科医院(厳原町)	52-0530
16(日)	三根診療所(峰町)	83-0032
23(日)	佐須奈診療所(上県町)	84-2007
30(日)	東島医院(厳原町)	52-7783

診療時間は9:00～12:00です(※急患の方のみ)。

健康ひと口メモ

気をつけていますか、熱中症予防



- のどの渇きを感じる前に、こまめに水分補給をしましょう。
- 帽子や日傘で暑さを避け、涼しい服装を心がけましょう。
- 暑さに注意し、特に暑い時は無理をしないようにしましょう。

【問い合わせ】保健部 健康増進課 ☎0920(58)1116

午後8時まで
開いています。

税務課 夜間窓口

7月の夜間窓口日程

本庁税務課	月	火	水	木	金	各振興部・ 行政サービス センター	木	金
	27	28	29	30	31		30	31

窓口開設時間 17:30～20:00

※おおむね毎月末の5日間(土・日・祝祭日を除く)を予定しています。
(各振興部・行政サービスセンターでは2日間を予定)

※7月31日は、市税・国保税2期の納期です。



【問い合わせ】市民生活部 税務課 ☎0920(53)6111

公売の話

税金等を滞納すると滞納した方の財産(動産・不動産など)すべてが差押えの対象となります。差押えの目的は、その財産を売却し、代金を滞納税等に充当することなのです。これを公売といいます。

「払いたくても払えない…。」
そんなときは、早めのご相談を。