

第22回食材研究会『今宵の厳選食材 対馬』

7月23日(木)・24日(金)の2日間、蓮双庭（福岡市博多区博多駅東2丁目）で「対馬」の食材を使った、第22回食材研究会が開催されました。

食材研究会とは、2ヶ月に1度開催されているアイアンシェフ脇屋友詞氏が腕をふるう美食の会。今回使用した対馬厳選食材は『あなご』『アワビ』『しいたけ』『佐護ヤマネコ米]。ドリンクには河内酒造の『白嶽原酒』『純米酒つしま』『対馬やまねこ]。対馬厳選食材が脇屋シェフの手により見た目も繊細で心配りを感じる美しさ、食材そのものの食感と味を楽しめる料理に大変身しました。お客様から『こんな美味しいコリコリしたアワビを食べるのは初めてだ！』『対馬は食べ物の宝庫でとても良い島ですね。是非行ってみたいです。』と声を掛けていただき、対馬の魅力を知っていただけました。

脇屋氏の腕により『対馬の旬』がさらに美味しく、沢山の方に味わってもらうとても貴重な時間となりました。

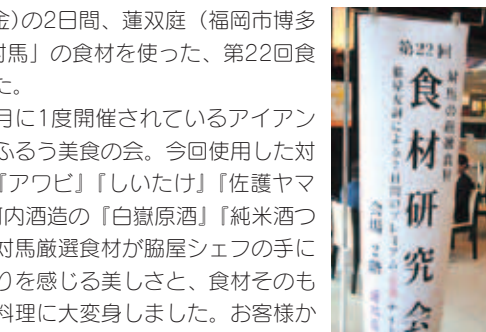

料理について語る脇屋シェフ



会場の様子



ドリンクコーナーの「対馬やまねこ」と「白嶽原酒」



トウモロコシの香 対馬の鮑の熱々の一品



対馬の穴子と太刀魚 二品の喜び

WAVE FUKUOKA!

福岡の“旬”をお届けします

「蓮双庭」平賀料理長対馬食材現地視察



食材研究会の1か月前の6月25日に、蓮双庭平賀料理長が対馬の食材現地視察を執行。メイン食材は「あなご」「あわび」で決定していましたが、それ以外の食材を求めて視察を行いました。「現地に足を運び、生産者の方々から直接話を聞くことで、料理に気持ちを込めることができるんです」と話す平賀料理長。メイン食材以外では「いか」「米」「しいたけ」「酒」などとても熱心に視察されていました。

食材研究会以外での蓮双庭の新たな対馬食材メニューの誕生が楽しみです。

わがまちの文化財を守ろう



平成24年10月に盗難被害に遭った仏像のうち、峰町木坂・海神社所有の「銅造如来立像」（重要文化財）が返還されました。

仏像の返還を待ち望んでいた所有者はもとより、地域の方々も安堵しているところです。

盗難事件発生以来、市民の皆様には、返還に対する署名活動にご協力いただくなど、対馬が一丸となって絶え間なく返還運動を続けてきました。

今回仏像が返還されたことは、このような取り組みが実を結んだものであると思っております。

しかしながら、同時に被害にあった豊玉町小綱観音寺の「観世音菩薩坐像」が返還されなかったことは大変残念であります。

対馬市としては、この件についても引き続き速やかに返還されるよう、関係機関を通じて強く求めてまいります。



銅造如来立像

市長の動き 〈7月〉

- 1日**
社会を明るくする運動
航空運賃低廉化及び対馬プレーン就航キャンペーン(福岡市)
- 2日**
平成27年第2回対馬市議会定例会
- 5日**
国境マラソンin対馬
- 7日**
RKB・JR九州・九州大学関係者との意見交換会(福岡市)
- 9日**
対馬栽培漁業振興公社理事会
職場体験学習中学生との座談会
対馬市総合戦略推進会議
- 10日**
長崎県水道協会役員会 (長崎市)
長崎県国民健康保険団体連合会理事会(長崎市)
- 14日**
省庁訪問 (東京都)
平成27年度過疎関係都市連絡協議会総会(東京都)
- 15日**
上対馬地域審議会
- 16日**
中对馬地域審議会
下対馬地域審議会
- 17日**
JR九州高速船混乗についての意見交換会(福岡市)
- 18日**
対馬市民ボランティア連絡協議会総会
- 19日**
対馬シーカヤックフェスタ2015
伝統文化体験学習第17回「舟グロー大会」
大浦湾舟グロー大会
- 21日**
国境離島新法制定に係る要請活動 (東京都)
- 22日**
省庁訪問 (東京都)
- 23日**
中学校総合体育大会対馬市選手団団結式
- 24日**
対馬高校ユネスコスクールキックオフ講演会
九州経済連合会他共催「2015夏の夕べ」(福岡市)
- 27日**
市長定例記者発表
しまとく通貨発行委員会事務局との協議
- 28日**
県庁訪問 (長崎市)
- 29日**
離島活性化交付金事業検討会議 (長崎市)
全国畜産農協組合長との面談 (熊本市)
- 30日**
熊本県畜産農協組合長との面談 (熊本市)
インターハイ女子やり投げ決勝激励(和歌山市)
イノシシ・シカの資源活用に関する普及啓発活動(大阪市)
- 31日**
厳原区長会
厳原町管内学校歯科検診協議会

※太字は島外出張

無料法律相談日程のご案内 〈9月〉

対馬市社会福祉協議会では、法律に関する相談会を開催しています。料金は無料です。お気軽にご利用ください。

日程	時間	会場
3日(木)	13:00	対馬市交流センター(厳原) 担当: 対馬ひまわり基金法律事務所
10日(木)		対馬市総合福祉保健センター(美津島) 担当: 法テラス対馬法律事務所
24日(木)	16:00	上対馬町地域福祉センター 担当: 対馬ひまわり基金法律事務所

※法律相談を希望される方は、必ず事前(前日の16:00まで)に予約をお願いします。

プライバシー・相談内容・秘密は固く守られますので、安心してご相談ください。

予約・問い合わせ 対馬市社会福祉協議会 地域福祉班
☎0920(58)1432

健康 24時間電話で健康をお届けします

テレホンサービス

☎0120(555)203

9月のテーマ

- リウマチ性多発筋痛症をご存知ですか?
- 足の症状が気になる方へ 下肢動脈閉塞症
- 子どもの下痢の対処法
- シミいろいろ
- 高齢者の不眠
- 繰り返す膀胱炎

火災発生情報

平成27年7月31日現在

発生件数	本年	12
	昨年比	6

交通事故情報

平成27年7月31日現在

区分	南署管内	北署管内	市全体	
発生件数	本年	14	8	22
	昨年比	-9	4	-5
死者数	本年	0	0	0
	昨年比	-2	0	-2
負傷者数	本年	20	8	28
	昨年比	-9	2	-7

安全運転で、事故のない対馬を目指しましょう!!

おくやみ

ご冥福をお祈りします (6月21日〜7月20日受付分)

※このコーナーは、届出の際、戸籍窓口で承諾のあった方のみ掲載しております。(敬称略)

小綱	千尋	千尋	仁位	仁位	志賀	女連	久原	鹿見	志留	御園	犬浦	瀬田	恵古	大古	上町	(住所) 豊島
村瀬	原博	築城	佐藤	阿比留	小田	市山	濱崎	小島	古谷	春田	白石	山田	神宮	武田	日高	小島
直喜	博治	ミツエ	薫之	ヨシ子	大作	ゼン	繁則	信代	勝俊	ヒサ子	勉吉	春吉	初子	六助	赤	色
81歳	71歳	95歳	74歳	80歳	85歳	93歳	86歳	82歳	82歳	84歳	76歳	87歳	92歳	91歳	99歳	95歳
上下山	浅原	堀藻	久田	田道	日吉	棧原	細浦	賀谷	緒方	根緒	高浜	大浜	瀬原	日向	(住所) 豊島	
廣田	齊藤	藤徳	平武	中村	圓島	松島	須賀	中島	園部	松島	中山	瀨本	平山	吉野	色	
幸雄	ツル子	次郎	スエコ	温美	健	千尋	重男	孝雄	シズエ	シズ子	タミコ	キミエ	幸義	兼子	愛志	
90歳	94歳	93歳	97歳	54歳	84歳	20歳	77歳	88歳	81歳	91歳	76歳	74歳	68歳	90歳	68歳	

9月の特別診療案内

※特別診療のうち、長崎大学・国立病院長崎医療センター等応援につきましては、空路欠航等により診療を中止する事がありますので、事前に確認くださいませようお願いします。

長崎県対馬病院 ☎0920(54)7111

診療科目	診療日	受付時間
☆ 血液内科 <small>(長崎医療センター)</small>	14	8:30~予約時間
神経内科 <small>(大村市民病院)</small>	2・15・16	8:30~11:00
循環器科 <small>(根岸耕大)</small>	2・9・16・30	8:30~11:00
循環器科 <small>(井口 勲)</small>	1・3・8・10・15・17・24・29	8:30~11:00
脳神経外科 <small>(長崎医療センター)</small>	11	8:30~15:00
皮膚科 <small>(長崎医療センター)</small>	16	8:30~11:00
皮膚科 <small>(長崎大学病院)</small>	3・17	8:30~11:00
☆ 皮膚科 <small>(長崎大学病院)</small>	4・18	8:30~10:00
皮膚科 <small>(九州大学病院)</small>	9・30	8:30~11:00
☆ 糖尿病外来 <small>(福岡大学病院)</small>	2	8:30~予約時間
☆ 思春期外来 <small>(長崎県精神医療センター)</small>	19	8:30~予約時間
泌尿器科 <small>(長崎医療センター)</small>	4・24・25	8:30~11:00
泌尿器科 <small>(大村市民病院)</small>	30	8:30~11:00
☆ 泌尿器科 <small>(源三信病院)</small>	26	8:30~予約時間
泌尿器科 <small>(長崎大学病院)</small>	16・17	8:30~11:00
☆ リウマチ外来 <small>(長崎県対馬病院)(長崎医療センター)</small>	10・25	8:30~予約時間
肝炎外来 <small>(長崎医療センター)</small>	14	8:30~15:00
☆ 肝臓外来 <small>(長崎大学病院)</small>	18	8:30~予約時間
眼 <small>(九州大学病院)</small>	2・9・16・30	8:30~11:00
耳鼻咽喉科 <small>(福岡大学病院)</small>	2・3・9・10・16・17・24・30	8:30~11:00
耳鼻咽喉科 <small>(長崎大学病院)</small>	1・14・15	8:30~11:00
☆ 肩外来 <small>(押領司病院)</small>	24	8:30~予約時間

☆予約制となります(受診歴がない希望の患者様は、総合外来を受診し相談ください)。

長崎県上対馬病院 ☎0920(86)4321

診療科目	診療日	受付時間
眼科	2・9・16・30	8:00~11:30
耳鼻咽喉科	1・15	8:00~11:30
整形外科	2・24	8:00~11:30
皮膚科	17	8:00~11:30
泌尿器科	18	8:00~11:30
	29	11:00~15:00
循環器科	18	8:00~11:30
脳神経外科	11	8:00~10:00
神経内科	1	8:00~11:30
精神科	8	8:00~15:00
	9	8:00~11:30
産婦人科	3・10・17・24	8:00~11:30
外科	3・4・10・11・17・18・24・25	8:00~11:30



日曜・休日救急医療

在宅当番医

日程	診療所名	電話番号
9/6(日)	三根診療所(峰町)	83-0032
13(日)	今屋敷ことう診療所(厳原町)	53-5777
20(日)	すとう内科医院(厳原町)	52-0530
21(月)	佐須奈診療所(上県町)	84-2007
22(火)	佐賀診療所(峰町)	82-0050
23(水)	東島医院(厳原町)	52-7783
27(日)	佐須奈診療所(上県町)	84-2007

診療時間は9:00~12:00です(※急患の方のみ)。

健康つしま21計画より

健康ひと口メモ

自分の体のことをよく知ろう

- 年に1回は健診を受けよう(がん検診も)。
- 自分の健康に対する意識を高めよう。
- 気軽に相談できるかかりつけ医を持とう。



【問い合わせ】保健部 健康増進課 ☎0920(58)1116

午後8時まで
開いています。

税務課 夜間窓口

■8月の夜間窓口日程

本庁税務課	月	火	水	木	金	各振興部・ 行政サービス センター	月	金
	31	25	26	27	28		31	28

■窓口開設時間 17:30~20:00

※おおむね毎月末の5日間(土・日・祝祭日を除く)を予定しています。
(各振興部・行政サービスセンターでは2日間を予定)

※8月31日は、市税・国保税3期の納期です。



【問い合わせ】市民生活部 税務課 ☎0920(53)6111

差押えについて

「いきなり口座のお金を差し押えられた」「文書や電話で予告してくれたら払ったのに」とのご意見をいただくケースがあります。税金は「差し押さえられるから払うもの」ではなく「義務として払わなければならないもの」です。

「払いたくても払えない…。」
そんなときは、早めのご相談を。