

# 心報 つしま



★底チカラで活力づくり ★市民チカラでまちづくり ★広がるチカラで未来づくり



特集

## ペットと暮らす 愛情と責任のある飼い主に

つしまトピックス.....	②	こうほうショッキング.....	②②
Pick up!.....	③	お誕生日おめでとう.....	②⑥
各課からのお知らせ.....	⑥		







### 対馬の魅力発見！

8月20日～25日まで上県町志多留で九州大学・立教大学などの大学生18名と島内の高校生14名が参加して「島おこし実践塾」が開催されました。参加した学生達は6つのグループに分かれそれぞれの課題を調査し発表しました。



### 投てき競技に新星現る

8月21日～23日にかけて、横浜日産スタジアムで第31回全国小学生陸上競技交流大会が行われました。市立東小学校6年の小島あかりさんがソフトボール投げて出場し55.93mの記録を残しました。今後の飛躍を期待します。



左 親和銀行取締役常務執行役員 石野 和生氏  
右 朝鮮通信使対馬顕彰事業会会長 小島 武博氏

### 地域おこしに役立てます

8月27日、市役所で「親和銀行ふるさと振興基金」より朝鮮通信使対馬顕彰事業会へ助成金30万円の目録が贈呈されました。助成されたお金は、朝鮮通信使の招聘に成功した「宗義智公」の功績を後世に伝える為の銅像建立の一部として使われます。



### 祝 白寿 おめでとうございます

神宮 辰さん(美津島町)大正5年8月3日生まれ

99歳を迎えられた神宮さんに市から褒状とお祝い金が贈られました。これからも長生きしてください。



左から新庄彩夏さん、申崎雅都さん、財部市長、大川康太くん、阿比留すずさん

### ルールむし しん号むしは わるいむし

8月3日、第40回交通安全子ども自転車長崎大会で優勝した鶏鳴小学校の児童4人が、市役所で県大会優勝の報告を行いました。4人は、8月5日に東京で行われた全国大会に出場し、日々積み上げてきた練習の成果を思う存分発揮しました。



### 大切にしよう地域の文化財

8月10日、国指定史跡「矢立山古墳群」(厳原町下原)を厳原町の佐須中学校がボランティア清掃しました。当日は猛暑の中、佐須中学校全校生徒及び教職員等が参加し、生徒自らが学習した1号墳から3号墳について各々発表し、その後除草作業を行いました。



### 夏だ！祭りだ！花火だあ！！

8月13日に厳原町佐須で「佐須まつり」が、8月22日には上対馬町比田勝で「おっどん祭り」が行われました。今年は両方のお祭りで花火が打ち上げられ、夏の夜の大輪が訪れた市民を魅了しました。



## Pickup!① 対馬の夏の風物詩

8月1・2日の両日、厳原港で「対馬厳原港まつり」が開催されました。晴天に恵まれた今回の祭りでは、ビーチバレー大会・子どもみこし・舟グロー大会・よさこい・朝鮮通信使行列・演芸の夕べなど多彩な催しが生まれ、訪れた市民は、汗を流しながら対馬の夏を楽しみました。

また3年ぶりに行われた朝鮮通信使行列では、約300人が鮮やかな衣装を身にまとい、江戸時代に朝鮮王朝から来日した外交使節団を再現しました。



## 大自然の中で音楽を楽しむ

## Pickup!②

8月29日、美津島町の対馬グリーンパーク芝生広場で「つしま海道音楽祭」が開催されました。出演アーティストは写真左上から「パンダモンキー」さん、「ずんだれ」さん、「チキンナゲッツ」さん、「河口恭吾」さん、「Draft King」さん、「KONISHIKI」さんの6グループが出演し、夏の夜空に最高の音楽で夏休み最後の週末を楽しみました。







# ペットと暮らす 愛情と責任のある 飼い主に

9月20日から9月26日は動物愛護週間です。  
 可愛い家族の一員、ペットの飼い主として責任ある飼い方はできているでしょうか？  
 ノラネコやノライヌへの不必要な餌付けにより繁殖が拡大し、地域住民に迷惑がかかっているかもしれません。  
 可愛いだけではない、困りごとやトラブル…。誰でも一度は経験があるでしょう。  
 人も、動物も命の尊さは同じです。人が社会のルールを守ること、関心を持つことが動物愛護に繋がります。  
 この機会にペットや身近な動物について考えてみましょう。

動物愛護週間イベント  
**わんにゃんフェスティバル 2015**  
 in 豊玉総合運動公園体育館  
 (豊玉パールドーム)  
 2015年9月19日(土) 13:00～16:00  
 主催：環境省九州地方環境事務所 長崎県獣医師会对馬支部 共催：長崎県対馬振興局・対馬市

**プログラム**

13:00～	動物愛護絵画表彰式
14:00～16:00	ふれあい動物園
15:00～16:00	対州馬乗馬体験

対州馬乗馬体験の受付は 15:00 からだよ！

ふれあい動物園の受付は 14:00 からだよ！

**展示：スタンプラリーをしよう♪**

13:30～ スタンプラリースタート！  
 ☆リシマヤマメコ展  
 ☆狂犬病ってなに？  
 ☆自慢のペット写真展

スタンプラリーに参加すると自分ではんこを押して作るエコバックやミールがもらえちゃうよ！

☆ペットのお悩み相談室・ノラネコ対策についての相談室も同時開催!! ☆

- ペットを飼う心得5ヶ条**
- 10年、20年お世話できますか？
  - 食事・排せつ・病気をしたりとペットは人と同じ。動物介護も視野に。
  - 何十年とお金も必要です。
  - 社会に迷惑がかけられない飼い方ができる環境ですか？
  - 家族全員が賛成していますか？



対馬地区ネコ適正飼養推進連絡協議会担当者代表で  
獣医師の森寛士さんに適正飼養のポイントをお伺いしました



森獣医師と愛犬クラリス(メス:8才)

● 狂犬病の予防接種は義務

狂犬病は発症すると致死率100%の恐ろしい病気です。人が感染するほとんどは、感染犬に噛まれることによりです。1年に1回の接種が義務付けられています。対馬市内の動物病院や市が実施する集団接種で行うことができます。

● 放し飼いは絶対NO!

犬の放し飼いは禁止されています。人はもちろんほかの動物や農作物への被害が出ては大変です。リードは飼い主さんの義務です。ネコは室内飼いが原則です。迷子を防ぐためにも市への登録も忘れずに。

● 無責任な餌付けは動物を不幸に

餌付けをすると民家にノラネコやノライヌが近づきます。袋を下げた関係の無い人に餌袋と思って飛び掛かるかもしれません。餌付けで健康

状態が良くなると、飼い主のいない動物がさらに増え、住民に迷惑が掛かります。生まれてきた動物もかわいそうです。

● ツシマヤマネコの保護にも影響

適正飼養されていないネコやイヌにヤマネコが襲われることがあります。イエネコからヤマネコに感染する感染症(ネコエイズ・ネコ白血病)もヤマネコの減少要因の1つになっています。

ペットを適正に飼養することはヤマネコをはじめとする野生生物の保護にも繋がります。

● 飼い主には覚悟が必要

育つ環境が良くなり、寿命15年や20年のペットも増えていきます。飼い主はその期間お世話をする覚悟が必要と言えます。どうしても飼えなくなった時は、譲渡先を探しましょう。



対馬野生生物保護センター「福馬」

私の動物病院でも里親募集のポスターを掲示しています。保健所では里親ネットワーク事業も行っています。子どもが飼いたいといったのは良いけど、結局、世話が大人任せになり「大変だ、どうにかならないでしょうか」という声は少なくありません。飼い主との信頼関係がなければ、しつけも大変になります。命あるペットの一生に責任を持ちましょう。



飼い主さんにインタビュー

厳原町在住 マシャ君  
(オス7才・飼い主Tさん)

赤ちゃんの頃よりムダ吠えも無く、トイレもすぐに覚えましたが、しつけは大切だと感じます。しつけが成功する秘訣は「誉めること」。1つできたらカー一杯誉めまくりです。ダメなことはダメとメリハリも大事ですね。言葉は通じませんがちゃんと伝わるんです。決して叩きません。あとスキンシップをたくさんすることで、体の不調にも気づきやすくなります。

登録は市役所で済ませ、注射は毎年動物病院で行っています。フィラリア・マダニ・ノミ対策も欠かさないようにしています。課題は甘やかし気味なところかな…。

この子の一生を預かった以上、飼い主としての責任をしっかりと果たしたいです。

対馬市ネコ適正飼養条例があります

1. ノラネコなど飼いネコ以外のネコへの身勝手な餌付けの禁止
2. 糞尿の後始末は飼い主の責任であることの認識
3. 野外は交通事故や他のネコとの闘争によるケガ・病気感染など、危険が多いため、屋内飼育の推奨
4. 飼いネコのマイクロチップによる個体登録などです。ご確認ください。

市では飼い主不明ネコ・ノラネコの捕獲・不妊化事業に取り組みます

ノラネコの増殖を防ぐ目的で行います。ただし、地区としてネコの適正飼養に取り組み、無責任な餌やりを止めることなどが条件です。詳しくは市役所へお尋ねください。

総合政策部  
市民協働・自然共生課  
☎0920(53)6111



人も動物たちも快適な暮らしができる社会に



## 対馬市創業等支援事業補助金の希望者を募集します

対馬市では、市内における地域資源の更なる活用と雇用の増加を目指して、創業を希望している方や新たな分野への取り組みをされる方を支援するため「対馬市創業等支援事業補助金」を交付しています。この補助金を活用して、創業等を希望される方は下記によりお申し込みください。

- 内 容
1. **新規ビジネス応援事業**（補助率2/3、上限100万円）  
新規のビジネスを立ち上げる経費への補助  
ただし、新規雇用者の人件費が補助対象経費の1/3以上あること
  2. **6次産業化推進事業、3. 農商工連携支援事業**（上限100万円）
    - (1) **新商品開発事業**（補助率2/3、上限50万円）  
新商品、新サービス等の研究・開発の取り組みへの補助
    - (2) **販路拡大事業**（補助率2/3、上限50万円）  
(1) によって研究・開発した新商品、新サービス等、または生産者自らが生産した商品の販路拡大の取り組みへの補助
    - (3) **施設整備事業**（補助率1/2、上限100万円）  
(1) の事業を実施した者が実施する施設整備・改修等への補助
  4. **対馬どぶろく特区活用支援事業**（補助率2/3、上限100万円）  
生産した米を原料としたどぶろくを商品化する事業への補助

- 対 象 者
1. **新規ビジネス応援事業**  
市内に事業所等を有し、又は設けようとする法人・団体・個人等
  2. **6次産業化推進事業**  
市内に住所を有する農林漁業者・法人・農林漁業者等が組織する団体
  3. **農商工連携支援事業**  
市内に事業所等を有し、又は設けようとする法人・団体・個人等で次の者  
① 商工業者 ② 対馬農業協同組合 ③ 市内各漁業協同組合 ④ 対馬森林組合  
⑤ 対馬市商工会 ⑥ 農林水産加工業者 ⑦ 対馬観光物産協会
  4. **対馬どぶろく特区活用支援事業**  
市内に住所を有し下記の①と②両方に該当する者で、酒類製造免許を取得している者、又は取得しようとする者  
① 農業を営む者 ② 農家民宿、又は農家レストランを営んでいる者

○応募条件 補助金交付決定通知書の受領後（10月末頃）に、補助対象経費にかかる事業を開始し、平成28年3月31日までに、事業とその事業経費の支払いが完了すること

○応募期間 平成27年9月1日（火）～9月30日（水）

○応募方法 対馬市創業等支援事業補助金交付要綱で定める補助金交付申請書に添付書類を添えて、下記の申込先に持参して応募してください。

○交付決定 審査委員会で審査のうえ決定します。

○申 込 先 〒817-8510 対馬市巖原町国分1441 しまづくり戦略本部 新政策推進課  
E-mail: shinseisaku@city.nagasaki-tsushima.lg.jp

※創業に関する相談は、上記の応募期間に限らず受け付けていますので、いつでもご相談ください。

**問い合わせ** しまづくり戦略本部 新政策推進課 ☎0920(53)6111



## 10月は「土地月間」です

国土利用計画法は、土地の投機的取引や地価高騰を抑制するとともに、適正かつ合理的な土地利用の確保を図るため、大規模な土地取引について届出制度を設けています。

大規模な土地販売などの契約（予約を含む）をしたときは、買主は、知事あての届出書に必要な書類を添付して、契約を結んだ日から2週間以内に土地の所在する市・区役所、町村役場へ届出てください。

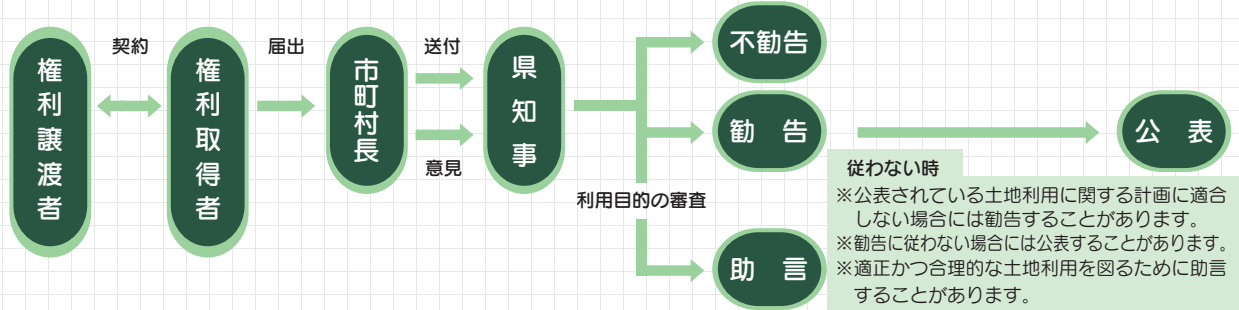

Q 大規模な土地とは？→ A	①市街化区域 2,000㎡以上	②①以外の都市計画区域 5,000㎡以上	③都市計画区域以外 10,000㎡以上
----------------	--------------------	-------------------------	------------------------

Q どんな取引が該当？→ A 売買・代物弁済・交換など

Q 届出は誰が？→ A 土地の権利取得者（売買の場合であれば買主）

Q いつまでに届出？→ A 契約（予約を含む）締結日から2週間以内

Q 提出する書類は？→ A 届出書・売買契約書などの写し・土地の位置図など

Q どこに提出？→ A 土地がある市町村の「国土利用計画法」担当課 ※届出用紙もあり

**問い合わせ** 総合政策部 政策企画課 ☎0920(53)6111

## 動物愛護週間イベント「わんにゃんフェスティバル2015」開催のお知らせ

ふれあい動物園や対州馬の乗馬体験で動物たちとふれあえる他、動物愛護絵画コンクール展や素敵な景品がもらえるスタンプラリー等も行います。親子で楽しめるイベントとなっていますので、皆様是非ご参加ください。

○日 時 平成27年9月19日（土）13:00～16:00

○場 所 豊玉総合運動公園体育館「豊玉パールドーム」 ※参加費無料・事前申込不要

**問い合わせ** 総合政策部 市民協働・自然共生課 ☎0920(53)6111

## 対馬の伝統芸能「盆踊」

8月中旬、上対馬町五根緒・峰町上里・峰町吉田・巖原町阿連・巖原町曲の各地において対馬独自の民俗芸能である盆踊が奉納されました。それぞれ特色のある踊で先祖の御霊を供養しました。



峰町 吉田の盆踊



巖原町 曲の盆踊

**問い合わせ** 教育委員会 文化財課 ☎0920(54)2341



## 楽しい韓国語講座 受講生を募集します

外国語を学習するのって楽しいですよ？中でも日本人にとって韓国語が一番勉強しやすい外国語なのです！

なぜかって？…それは講座を受けてみてのお楽しみ！

最初から始める方のための「入門コース」ちょっと勉強した方のための「初級コース」で9月から再スタートします。

○申込期限 平成27年9月18日（金）～28日（月）17:00まで

○場 所 対馬市交流センター3階 大会議室

○料 金 無料

シン スミン  
 <講師> 申 琇閔 先生  
 (対馬市国際交流員)

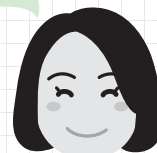

### 入門コース(初めての方)

韓国語の文字、簡単な挨拶と会話の練習

〔日程〕9月29日～

全10回(毎週火曜日)

午前の部 10:00～11:30

夜間の部 19:30～21:00

### 初級コース(ハングルの読み書きができる方)

日常会話の練習

〔日程〕9月30日～

全10回(毎週水曜日)

午前の部 10:00～11:30

夜間の部 19:30～21:00

申込・問い合わせ 総合政策部 観光交流商工課 ☎0920(53)6111

## 学んですぐ使える韓国語講座 受講生を募集します

韓国ドラマを吹き替えなしで見ませんか。「好きこそ物の上手なれ」という言葉通り「好き」という気持ちは、すごいパワーになります。韓国ドラマにハマっている方はもちろん、韓国人観光客に声をかけてみようかと思っている方々、皆で楽しく勉強しませんか。

○申込期限 平成27年10月9日（金）

○場 所 上対馬総合センター

○料 金 無料(手作りテキスト)

○定 員 各20名

ハン ヒョンミ  
 <講師> 韓 賢美 先生  
 (上対馬振興部 国際交流員)

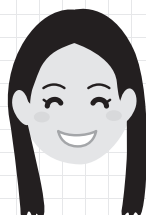

### 初級IIコース

韓国語で挨拶や自己紹介ができるように練習する

〔対象〕初級Iコースを受講した方、子音と母音を学んだことのある方

〔日程〕10月13日～12月8日

全8回(毎週火曜日)

午前の部 9:30～11:00

夜間の部 19:30～21:00

### 中級コース

基本会話・基本文法

〔対象〕韓国語が読める方、初級コースを受講した方

〔日程〕10月14日～12月9日

全8回(毎週水曜日)

夜間の部 19:30～21:00

### 日常会話コース

韓国に旅行に行った時、そして対馬を訪れた観光客を助ける時使える韓国語

〔対象〕基本文法を理解している方、中級コースを受講した方

〔日程〕10月15日～12月10日

全8回(毎週木曜日)

夜間の部 19:30～21:00

※スケジュールや内容は都合により変更する場合がありますので、ご了承ください。

申込・問い合わせ 上対馬振興部 地域振興課 ☎0920(86)3111



## 今年の10月から、あなたにもマイナンバー(個人番号)が通知されます



10月以降に順次「通知カード」が住民票上の住所に届きます(東京で作成され、簡易書留で世帯毎に郵送される予定です)。

### ■10月以降に「通知カード」が届きます。

- ・住民票を有するすべての方に一人一つの番号(個人番号)が記載された「通知カード」が届きます。
- ・住民票上の住所に郵送されますので、現在のお住まいと住民票上の住所が異なる場合は、住所変更の手続きをお願いいたします。
- ・DV被害等で住民票をお住まいの住所に移すことができない方は申請によりお住まいの住所に通知カードを送付することができます。  
詳しくは対馬市ホームページ、広報8月号をご覧ください。
- ・個人番号(マイナンバー)は、社会保障・税・災害対策等の分野で利用されることとなります。
- ・届いた通知カードには個人情報に記載されております。  
紛失されないように大切に保管しておいてください。

### ※通知カードイメージ



### ■「個人番号カード」とは?

- ・通知カードと一緒に同封されてくる申請書を提出いただくと「個人番号カード」を取得できます(平成28年1月以降に順次交付)。
- ・「個人番号カード」の取得は強制ではありません。
- ・取得する際の手数料は無料です(紛失等の理由で再発行する場合には手数料が必要です)。
- ・写真付きであるため身分証明書としてもご利用できます。  
また、電子証明書も標準搭載されるため、e-Tax等の電子申請にもご利用できます。
- ・既に「住基カード」をお持ちの方は有効期限までご利用できます。ただし「個人番号カード」を取得された場合は「住基カード」は廃止となり、回収させていただきます。  
(平成28年1月以降は「住基カード」の交付はできなくなります)

### ※個人番号カードイメージ



表面



裏面

- 「通知カード」は対象者全員に届けられますが「個人番号カード」は申請した方のみ<sup>※</sup>に交付されますのでご注意ください。
- 広報つしま8月号にもマイナンバーに関するお知らせを掲載しておりますので、そちらもご覧ください。

### マイナンバー・法人番号の詳細はこちら

内閣官房マイナンバー制度ホームページ <http://www.cas.go.jp/jp/seisaku/bangoseido/>  
☎0570(20)0178 9:30~17:30(土日祝日・年末年始を除く)

**問い合わせ** 市民生活部 市民課 ☎0920(53)6111

## 年に1回は健診を受けましょう!! (集団型健診のご案内)

集団型健診の内容は「特定（メタボ）健診」と「胃がん検診」「肺がん検診（65歳以上は結核検診含む）」「大腸がん検診」です。

料金は特定健診無料・胃がん検診1,000円・肺がん（結核）検診300円・大腸がん検診500円です。

この集団型健診で特定健診を受けられる方は腹部超音波（エコー）検査・骨密度検査も無料で受けられます。

日 程	受付時間	実 施 場 所
10月24日 土	7:00~10:30	豊玉町保健センター
10月25日 日	7:00~ 8:00	小船越コミュニティーセンター
	9:30~11:00	美津島文化会館
10月26日 月	7:00~10:30	美津島文化会館
10月27日 火	7:00~ 9:30	中対馬開発センター
10月28日 水	7:00~ 8:30	仁田コミュニティーセンター
	10:00~11:30	峰地区公民館
10月29日 木	7:00~ 8:00	上県町ふれあいプラザ
	9:30~11:00	上県町地域福祉センター

日 程	受付時間	実 施 場 所
10月30日 金	7:00~ 7:45	琴住民センター
	9:30~10:30	上対馬町地域福祉センター
10月31日 土	7:00~ 8:15	阿連小学校体育館
	10:00~11:30	金田小学校体育館
11月1日 日	7:00~ 8:15	ありあけ会館
	10:00~11:30	対馬市役所
11月2日 月	7:00~ 8:15	豆酩小学校体育館
	10:00~11:30	久根保健福祉館

(注意)

- ①対象者は対馬市に住所を有する40歳以上の方です。
- ②社会保険の方も契約により特定健診を受診できます。受診券を持参ください。
- ③後期高齢者（75歳以上）の方は、お手持ちの保険証で後期高齢者健診を無料で受診できます。
- ④胃がん検診は透視検査（バリウム）ですので、胃カメラ検査希望の方は個別型健診（病院での健診）をお申し込みください。
- ⑤40・45・50・55・60歳（平成28年3月31日で）の方は節目型健診（病院での健診）の対象となりますので、そちらを受診してください。
- ⑥今年度、すでに個別型健診を受けられた方は、集団型健診は受けられません。



ヘルシーちゃん

### 申込・問い合わせ

保健部 健康増進課 ☎0920(58)1116 ~美津島・豊玉・峰・上県（鹿見・久原・女連）~  
 南福祉保健センター ☎0920(52)4888 ~巖原~  
 北福祉保健センター ☎0920(84)2313 ~上対馬・上県~



## 婦人がん個別型検診のご案内

5月の集団型検診を受診できなかった方を対象に、今年度は個別型検診を実施します。子宮がんは日本人の35人に1人、乳がんは12人に1人がかかるといわれますが、早期は自覚症状がほとんどありません。検診が早期発見の決め手となりますのでこの機会にぜひ受診しましょう。

- 受診期間 平成27年10月1日～平成27年12月28日
- 申込方法 受診希望日の3日前までに健診コールセンターへ電話予約  
☎0920(58)2121 IP(358)2121 (平日10:00～16:00)  
\*申込受付は9月25日(金)から開始となります。

### ○子宮頸がん検診(子宮頸部細胞診)

対象	20歳以上(平成28年3月31日時点の年齢)		
料金	2,000円		
医療機関	曜日	時間	予約枠
対馬病院	月・火・水	12:30～	各10名
上対馬病院	木	11:00～	4名



※分娩等急な手術が入った時は受診できない場合がありますので、御了承ください。

### ○乳がん検診(マンモグラフィー)

対象	40歳以上の偶数年齢(平成28年3月31日時点の年齢)				
料金	2,000円				
医療機関	曜日	時間	予約枠	時間	予約枠
対馬病院	月・木	11:30～	各2名	14:00～	各6名
	火		2名		
	水		1名		
	金		1名	15:00～	4名
上対馬病院	月～金	11:00～	各2名		

- ※妊娠・授乳中の方、乳がんで治療を受けた方、ペースメーカー、頭部シャント術、豊胸手術を受けた方等は受診できません。
- ※月経終了5日後頃が受診適正時期です。

個別型検診では受診できる人数に限りがありますので早めにご予約ください。  
なお、平成27年5月の集団型検診で受診された方は受診できません。

**問い合わせ** 保健部 健康増進課 ☎0920(58)1116  
南福祉保健センター ☎0920(52)4888  
北福祉保健センター ☎0920(84)2313

## 正しい知識で結核を予防しましょう

9月24日～9月30日は結核予防週間です。

結核の初期症状は咳やタンなどで風邪に似ています。今でも毎年2万人以上の方が新たに患者になり約2千人が亡くなっていますが、結核は、早期に発見し、治療することで治る病気です。ご家族など周囲の方による日頃からの心配りが、早期発見につながります。

早めの検診受診や乳児期の予防接種(BCG)で結核を予防し、あなたと身近な人を結核から守りましょう。

**問い合わせ** 保健部 健康増進課 ☎0920(58)1116  
対馬保健所 ☎0920(52)0166

## 成年後見制度の利用を考えてみませんか？

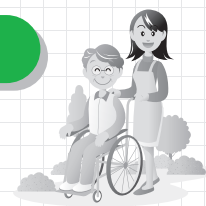

こんなことで困っていませんか？あなたの周りにこんな心配事はありませんか？

- ・訪問販売や悪徳商法の被害を頻繁に受けている。
- ・もの忘れがあり、自分でお金の管理ができない。
- ・将来、認知症になって、お金の管理や不動産の管理ができなくなったらどうしよう。

このようなときに役立つのが「成年後見制度」で、その内容について今月から数回にわたり掲載いたします。今回は、制度の概要についてです。

### ○成年後見制度ってどんな制度？

成年後見制度とは、認知症や知的障がい、精神障がいなどの理由で判断能力が低下した人のために、家庭裁判所の手続きを通じて援助する人（成年後見人等）を選任し、本人の権利を保護しようとする制度です。

成年後見制度には「法定後見制度」と「任意後見制度」があります。

### ○判断能力が不十分になってから⇒「法定後見制度」

法定後見制度は、判断能力が不十分になってから利用できる制度です。家庭裁判所によって、成年後見人等が選ばれ、本人の保護を図っていく制度です。同意を得ずに行った契約は取り消すことができる取消権や、本人に代わって契約などの行為を成年後見人等が行う権限が与えられます。

（例）・だまされて結んでしまった契約を取り消すことができる。

・介護サービスの契約や施設入所契約を結ぶ。

※法定後見制度を利用するには、家庭裁判所に後見開始の審判等を申立てる必要があります。

### ○判断能力が不十分になる前に⇒「任意後見制度」

任意後見制度は判断能力が不十分になる前に将来、判断能力が低下したときに備えて「誰に」「どのような支援をしてもらうか」を予め契約（任意後見契約）によって決めておく制度です。



判断能力が不十分になったとしても、成年後見制度を利用することで、法的に権利や財産を守ることができます。

制度を必要とする方が、適切な介護サービス等の利用や金銭管理などの支援が受けられるように、関係機関につなげ、成年後見制度の利用を支援します。詳しくは下記までお問い合わせください。

今回は、成年後見制度を利用した事例についてご紹介します。

### 問い合わせ

地域包括・医療対策課 ☎0920(58)1117  
福祉事務所 福祉課 ☎0920(58)2294

## 平成27年度 認知症と支え合う家族のつどい

認知症は、他人ごとではなく自分や身近な人など、誰でもなり得るものです。

対馬市では認知症の高齢者を介護している方に対して、介護に関する情報提供と抱え込まず介護をするための負担の軽減を目的につどいを開催しております。

ご参加をお待ちしております。

- 日時・会場
- ①10月21日（水）13:00～15:00まで 上対馬総合センター 団体室
  - ②10月22日（木）10:00～11:30まで 豊玉町保健センター 機能訓練室
  - ③10月22日（木）14:00～15:30まで 対馬市役所 別館会議室

○協力 認知症の人と家族の会 長崎支部



### 問い合わせ

保健部 地域包括支援センター ☎0920(58)1117



## 中学生対象の救急隊員研修を開催します (消防署の救急業務、模擬出動等とおして体験してみませんか！)

- 応募資格 対馬市内の中学生（宿泊可能者に限りです）
- 日 時 平成27年11月21日（土）～22日（日）1泊2日（1期）  
（豊玉町・美津島町・巖原町の中学生）  
平成27年11月28日（土）～29日（日）1泊2日（2期）  
（上対馬町・上県町・峰町の中学生）
- 場 所 長崎県立 対馬青年の家
- 募集人数 総数30名（各期15名ずつ）  
※応募者多数の場合は抽選いたします。
- 募集期間 平成27年10月5日（月）～10月30日（金）
- 参加費 無 料
- 主要内容 1日目 救急の知識（座学：人体の構造等）→普通救命講習（3時間）  
→高度救命処置実演・実施→消防職員との意見交換会  
2日目 高規格救急車内見学・説明→救急資機材の取り扱い実演・実施  
→模擬救急出動訓練実施  
※1期、2期ともに同じ内容で実施します。  
※参加者は終了後、アンケート・感想文を提出していただきます。
- 集合場所 対馬市役所・各振興部・各行政サービスセンター駐車場とし、貸し切りバスで送迎します。  
（長崎県立対馬青年の家に11:30到着）
- 申込方法 下記の申込先に電話で申し込みをしてください。その後、申込用紙を郵送します。

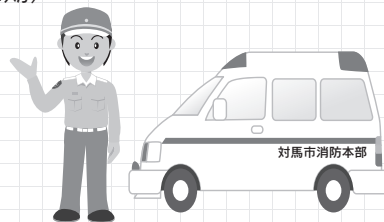

**申込・問い合わせ** 消防本部 警防課 ☎0920(52)0119

## 2015 対馬市教育委員会「生涯学習講座」 “もっと知りたい「移動健康講座」”の開催について

対馬市教育委員会では、長崎県との共催による「長崎県民大学講座」を開催します。【心の健康】・【笑いでストレス解消】といったテーマ内容です。参加は無料で、どなたでも参加できますので市民の皆様のご参加をお待ちしております。

- 第1回 平成27年10月16日（金）  
美津島地区公民館（19:00～21:00まで）  
講師のテーマ：笑って元気！楽しい「笑いヨガ」  
講師：対馬笑いヨガクラブ 阿比留 美喜代 氏
- 第2回 平成27年11月20日（金）  
上県地区公民館（19:00～21:00まで）  
講師のテーマ：皿まわしと健康について  
講師：日本皿回し協会長崎県支部 田中 和寛 氏

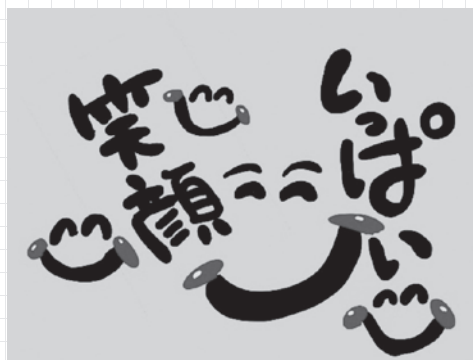

**申込・問い合わせ** 教育委員会 生涯学習課 ☎0920(88)2004

## 「学びの秋」新しいことにチャレンジしてみませんか？ 秋開催の公民館講座生を募集します

- 対象 対馬市内在住であればどなたでも受講できます。
- 受講料 受講料は無料です。ただし、材料費・教材費は受講者負担となります。

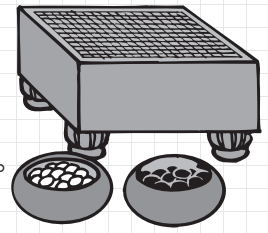

### 対馬市各地区公民館講座 募集一覧表

地区	講座名	講師名	回数	開催予定期間	予定開催時間	開催場所	申込期限	定員
美津島	対馬真珠でオリジナルアクセサリーをつくろう!	川上 街子	1	9月26日 (土曜日)	13:00~15:00	美津島地区公民館	9月24日	10名
厳原	しんちゃんとはじめよう! 囲碁入門講座	大澤 信	5	10月~11月 (毎週水曜日)	19:30~21:00	対馬市交流センター	9月15日	10名

#### 申込・問い合わせ

厳原地区公民館 ☎0920(52)0363    峰地区公民館 ☎0920(83)0151  
 美津島地区公民館 ☎0920(54)4044    上県地区公民館 ☎0920(84)2576  
 豊玉地区公民館 ☎0920(58)0062    上対馬地区公民館 ☎0920(86)3052

## 平成28年度から対馬市内の中学校で使用する教科書が決定しました

### 平成28年度使用中学校教科用図書採択結果一覧

教科種目	教科書名	発行者名	
		略称	会社名
国語	伝え合う言葉 中学国語 (1、2、3)	教出	教育出版株式会社
書写	中学校 書写	学図	学校図書株式会社
社会	地理的分野 新編 新しい社会 地理	東書	東京書籍株式会社
	歴史的分野 新編 新しい社会 歴史	東書	東京書籍株式会社
	公民的分野 新編 新しい社会 公民	東書	東京書籍株式会社
地図	中学校社会科地図	帝国	株式会社 帝国書院
数学	新編 新しい数学 (1、2、3)	東書	東京書籍株式会社
理科	新編 新しい科学 (1、2、3)	東書	東京書籍株式会社
音楽	一般 中学生の音楽 (1、2・3上、2・3下)	教芸	株式会社教育芸術社
	器楽合奏 中学生の器楽	教芸	株式会社教育芸術社
美術	美術1 出会いと広がり	日文	日本文教出版株式会社
	美術2・3上 美の深まり		
	美術2・3下 美の探究		
保健体育	新編 新しい保健体育	東書	東京書籍株式会社
技術家庭	技術分野 技術・家庭 (技術分野)	開隆堂	開隆堂出版株式会社
	家庭分野 技術・家庭 (家庭分野)	開隆堂	開隆堂出版株式会社
英語	NEW HORIZON English Course (①、②、③)	東書	東京書籍株式会社

問い合わせ 教育委員会 学校教育課 ☎0920(88)2001



## 第12回 市民美術展の作品を募集します

- 応募部門 洋画・日本画・書道・デザイン・彫刻・工芸・写真
- 出品資格 対馬市内居住者で、高校生（または16歳）以上の方
- 出品料 1出品者当たり500円（高校生は不要）
- 出品点数 各部門に1人2点までとする（1人最高14点まで）  
自作未発表（対馬市内で未発表）のものに限る。
- 申込期限 **12月17日（木）**
- 申込先 生涯学習課及び各地区公民館
- 展示期間及び会場  
前期：平成28年1月27日（水）～1月31日（日）峰地区公民館  
後期：平成28年2月3日（水）～2月7日（日）対馬市交流センター
- 主催 対馬市教育委員会・対馬市民美術展実行委員会



問い合わせ 教育委員会 生涯学習課 ☎0920(88)2004

## 新しく赴任されたALT（英語指導助手）を紹介します



- 氏名 Krystal Rain Sungahid（クリステル レイン スンガヒド）
- 生年月日 1987年9月23日（27歳）
- 出身国 アメリカ合衆国
- 学歴 カリフォルニア大学デービス校
- 担当学校 仁田中学校・仁田小学校・豊小学校・佐須奈中学校・佐須奈小学校・比田勝中学校・比田勝小学校
- 趣味 読書・旅行・音楽鑑賞
- 好きな俳優 ジョニー・デップ

- 対馬の印象 地図を見ると対馬は小さいですが、ここに着いた時びっくりしました。対馬は広くて大きい島なんですネ。そして、たくさん自然を見て感動しています。
- ひとこと こんにちは！名前が長いので「レイン」と呼んでもいいです。現在、日本語を勉強していますが、よく間違っています。英語を学ぶのはちょっと難しいですが、お互いに頑張りましょうね。皆さんと会うのを楽しみにしています。どうぞよろしくお願いします。



- 氏名 Joseph Salmingo（ジョセフ サルミンゴ）
- 生年月日 1984年5月1日（31歳）
- 出身国 アメリカ合衆国
- 学歴 カリフォルニア サンディエゴの大学卒（航空宇宙工学）
- 担当学校 鶏鳴小学校・今里小学校・大船越小学校・美津島北部小学校・乙宮小学校・大船越中学校・浅海中学校
- 趣味 ゲーム・すてきなレストランで食事をすること・お笑いを見ること

- 好きな俳優 レオナルド・ディカプリオとテリー・クルーズ
- 対馬の印象 自然が豊かでとても美しいです。海の景色がすばらしい！
- ひとこと 対馬で働くのを楽しみにしています。私が住んでいたロサンゼルスとは全く違うので、早く対馬に慣れたいです！

問い合わせ 教育委員会 北地区教育事務所 ☎0920(86)3052  
南地区教育事務所 ☎0920(52)8855



# 地域マネージャー通信

チコネ通信

VOL. 34

豊玉町仁位地区

今回の地域マネージャー通信は、豊玉町仁位地区よりお届けします。

2015年4月より豊玉町仁位地区では、地域住民を中心とした地域づくり計画策定に向けた座談会が開催されています。区長・集落支援員・地域マネージャーほか、多くの住民が公民館に集まり、熱い談義を行っています。

豊玉町仁位地区は、公共施設や教育機関並びに商店があり、和多都美神社や烏帽子岳といった観光資源にも恵まれています。また、島外からの転勤者も数多く住んでいる地区ですが、それゆえに浮かび上がる課題があり、今後、地域住民が行うことのできる対策が必要とされています。

座談会では、外部集落支援員2名がコーディネーターとなって『地域の現状』はどのようなものか『地域にある資源』は何か『将来も大事にしていきたいもの』は何かについて意見を出し合い、昨年実施した住民アンケート結果も踏まえて、意見の集約を行ってきました。

7月24日、仁位地区生活館にて第3回座談会が開催され『行動宣言』策定に向けた話し合いを行いました。これまで出てきた数多くの意見の中から、仁位地区にとって特に重要な事柄をまとめ上げ、一つの宣言を作り上げました。



この行動宣言をもとに具体的にどのようなことを行うかについて詳しく記した『地域づくり計画』を作成していきます。同時に、これまで地域づくりに関わりのなかった方々に積極的に参加していただく方法について検討を進めていかなければなりません。

**問い合わせ** 総合政策部 市民協働・自然共生課 ☎0920(53)6111

## 今年のオータムジャンボ宝くじは、 1等・前後賞合わせて5億円!

1等 3億円×13本 (発売総額390億円・13ユニットの場合)  
前後賞各 1億円×26本 (発売総額390億円・13ユニットの場合)

- 発売期間 9月28日(月)から10月16日(金)まで
- 抽選日 10月23日(金)

この宝くじの収益金は市町村の明るいまちづくりや環境対策、高齢化対策など地域住民の福祉向上のために使われます。





## 第37回全日本中学生水の作文コンクール入選

(長崎県における地方審査)

# 水は大切

豆酸中学校3年

小田 啓由<sup>たかよし</sup>



「こらっ、水出しっぱなしにしたらダメやろ。無駄にしてもったいない。」僕は小さい頃よく水を出したままにして、母に見つかっては怒られていました。僕も、もちろんいけないことだと知ってはいましたが、ついうっかりしてしまいます。そもそも小さい頃は、なぜそんなに水を大切にしないといけないのかあまり分かっていませんでした。

僕が住んでいる対馬市は、他県などからやってくる、いとこの人などに自然豊かな町、水がきれいな所と驚かれるほど、おいしくて透き通った水が川を流れています。だから幼い頃は水をいくらでも使つていいと考えていましたし、水がなくなることなど考えたこと

もありませんでした。

僕が怒られて不満げにしていると、母は、僕にこう言いました。

「水は蛇口をひねればいくらでも出てくると思つとるやろ？でもね、あなたが生まれる前に寒さのあまり、水道管が破裂して水が出なかつたことがあるとよ。お母さんは、それを体験して、水の大切さがよく分かると。」寒さのあまり破裂？その言葉を聞いても、意味を理解することはできなかったけど、水は限りなくあるのではなく使いつぎはよくないのだということだけは分かりました。そう話す母の真剣なまなざしを見ると、僕はその時ただ、うなずくしかできなかったのです。

あれから何年経つたのでしょうか。

か。僕は母の実家のある豆酸に引越して来ました。豆酸に来て、すぐ感じたのは、節水意識の高さでした。手洗い場やトイレなどいたるところに「水を大切に」などの紙がはられていました。また、近所の家の人の話をよく聞いてみると「水の無駄使いはよくないねえ」や「節水せないかんねえ」などの言葉を、耳にします。近所の人の中には、水道管が破裂し水が使えなくなるといけないので、大きなバケツに水をくんでいるところがあります。なぜ豆酸はこんなにも節水意識が高いのだろうと考えると、ふと、母に聞いたことを思い出しました。僕は、母に、水道管が破裂した時のことを聞いてみると、母は僕に「この水の量で食器を洗つてみんね」と言われました。洗面器にたつた一杯の水で、この量の食器を洗うのは、無理だと僕は思いました。しかし母は「お母さんはできるよ。」といました。洗う前に油污れをとつておき、洗剤を使いすぎず、すすぐ水は大切に使うのです。僕もこの方法を守つて実践してみると、洗面器一杯の水では、無理でしたが、普段の水の使用量より、大幅に減

らすことができました。そして昔は入浴も、毎日ではできなかったそうです。対馬は自然豊かで水が限りなくあるように感じますが、高い山を越えて集落がある独特の地形です。水をためるダムや浄水場も少なく昔は水道が整つていなかったそうです。豆酸は対馬の最南端にある町なので余計に水が不足していたのかもしれませんが、だから、豆酸の人は、水のありがたさを知っているのです。「水がないと生きていけないやろ？それなのに、人は水を無駄にしても平気でいるなんておかしいと思わない？」僕は母の話にとっても驚きました。

水が使えるのは当たり前のことではなく、とてもありがたいことなのです。僕は母の話を聞いて、水資源を守る取り組みがしたいと思うようになりました。入浴中のシャワーの時間の短縮、水を出しっぱなしにしないなど、僕にできることもたくさんあります。水は大切。水を守ることは、命を守ることに感謝して生活していきたいです。そして、豊かな水資源を、守り続けていきたいと思います。



要チェック! 消費者トラブルに巻き込まれる前に

## 対馬市消費生活相談所だより

～消費者トラブルに関する事例やアドバイスをご紹介します～

対馬市消費生活相談所  
☎0920(52)8322

### 靈感商法・開運商法には要注意!

#### 【相談事例】

先日自宅に届いたダイレクトメールに「これを購入すれば運気がアップする」などと書かれたプレスレットがあった。気持ちが前向きになるならと思い、1つ購入したが、その後、別の業者から電話があり「先祖の供養が必要」「先祖のたたりがある」などと言われたので祈祷料として10万円のお札を購入した。その後も高額な仏壇などの購入を持ちかける電話があり、断っても様々な勧誘の電話が続いている。

#### 【消費者へのアドバイス】

「この商品を身に付ければ幸せになれる」「この商品を買わなければ不幸になる」など人の悩みや不安に付け込んで商品やサービスを購入させる商法を靈感商法・開運商法と呼びます。また電話で悩みを聞くなどで家庭や家族の情報を聞き出し、最終的には高額な商品売りつけるケースもあります。今回の場合、お札の購入は電話勧誘販売に該当し、契約書が届いてから8日以内であればクーリングオフが出来ます。また勧誘の電話については、きっぱりと断るようにしてください。

誰しも悩みや不安はありますので、まずは気持ちをしっかりもち、周りの方に相談しましょう。また手ごろな商品の購入をきっかけに高額商品を買わされそうになったり、買ってしまったときには一人で悩まずにすぐに対馬市消費生活相談所もしくは長崎県消費生活相談センターにご相談ください。



## 年金コーナー



### 国民年金保険料「10年の後納制度」は9月30日まで

「10年の後納制度」は、過去10年間に納め忘れた国民年金保険料を納付することができる仕組みです（本来、国民年金保険料は2年を経過すると時効により納付することができません）。この制度を利用すれば、将来の年金額を増やすことができます。

「10年の後納制度」は平成27年9月30日をもって終了します。終了後、平成27年10月1日から3年間に限り、過去5年間に納め忘れた国民年金保険料を納付することが出来る「5年の後納制度」が始まりますが、10年の後納制度よりも納付できる期間が短く、保険料の加算額が高くなります。

なお、老齢基礎年金を受給している方などは、後納制度の利用はできません。

後納制度を利用するには、申し込みが必要です。

詳しくは「国民年金保険料専用ダイヤル」

☎0570(011)050または下記年金事務所へ  
お問い合わせください。

#### 【問い合わせ】

👉 日本年金機構長崎北年金事務所 ☎095(861)1354

#### 《長崎北年金事務所の出張年金相談》

- 日時 10月7日(水) 14:00～17:00  
場所 峰地区公民館
- 日時 10月8日(木) 9:00～17:00  
場所 上対馬総合センター

★年金相談は予約制です。

★予約受付期限 10月2日(金)まで

予約先 ☎095(861)1387



# わがまち再発見!!

対馬市教育委員会 文化財課  
☎0920(54)2341

## 対馬各地の地名 (大字編)

\* 出典について、特に明示しない限り『津島紀事』を引用しています。

### 【豊玉町田】

語源は、この場所にあった深い浦が、川の運搬作用によって次第に堆積していき、そこを田地として利用するようになったためと伝わります。

ここで言う「田」とは、水田のみを指すのではなく、畠地を含んだ農地を指していると考えられています。

### 【豊玉町鎧】

神功皇后が朝鮮に渡る際に、この浦に船を泊め、崖に登って外洋を眺めたあとに、出発されたことから「出発する」という意味をもつ「遣」を用いて「神遣浦(かんやりうら)」と呼ばれるようになったと伝わります。

ります。

その後、神功皇后が立たれた場所を聖地として祀っていたところ、隕石が落ちたので石を神として祀り

「明星浦(みょうじょううら)」と呼ぶようになり、明浦と称すようになった後、銘と転じたと伝わっています。

### 【豊玉町小綱・大綱】

「綱」とは「津の浦・津の村」が転じたものとされています。現在の小綱地区は浦口にあり「津の浦」と呼ばれており、現在の大綱地区は湊の奥にあつたため「津の村」と呼ばれていたとされています。

対馬では浦の事を「奈」と称するので、綱浦のことを「津奈」と称するようになり「津奈村」と呼ばれるようになったとされています。その後、二村に分かれる際に「小綱・大綱」と呼ぶようになったとされています。

ます。「大・小」の使い分けや由来についてはよく分かっています。

### 【豊玉町志多浦】

語源は、この場所で製塩が行われており、塩竈神を祀ったことから「塩の浦」、あるいは塩竈神を祀った山の下に集落が形成されたことから「下の浦あるいは志田の浦」と呼ばれていたことなどが由来と伝わります。



※早期返還に向け、関係機関と協力しています。

小綱「観音寺の観世音菩薩坐像」(県指定)

## つしま図書館情報

つしま図書館 ☎0920(52)3900

■休館日

10月の休館日 ★つしま図書館の日

日	月	火	水	木	金	土
4	5	6	7	8	9	10
11	12	13	14	15	16	17
18	19	20	21	22	23	24
25	26	27	28	29	30	31

### ●つしま図書館の日 9周年イベント開催!!

日時：10月17日(土) 13:00から15:00まで。

場所：交流センター4階視聴覚室(図書館入り口)

DVD上映や読み聞かせ、マジックショーなどを予定しています。

入場は無料です。どうぞお来館ください。

## 今月のおすすめ新着本

### 『里海資本主義』

井上 恭介/著

「地球の限界」を救うモデル。それは、瀬戸内海の「里海」にあった。『里山資本主義』取材班が日本の未来を更に拓く!

### 『約束』

水谷 修/著

「夜回り先生」と一人の少女との運命的な出会いから悲劇的な別れまでを忠実に綴った感動実話。

### 『パワーストーンとパールではじめてのアクセサリ-』

知光 薫/著

パワーストーンやパールを使って、はじめての人でも、いろいろな表情のハンドメイドのアクセサリ-が作れます。

### 『みんなが知りたい!日本のユネスコ無形文化遺産がわかる本』

カルチャーランド/著

知っているようで意外と知らない、日本の「ユネスコ無形文化遺産」をわかりやすく解説しています。

### 『れいぞうこのなかのなつとうざむらいカチンコチンをとりもどせ!』

漫画兄弟/作

アイスの村の存続をかけ、しんせんぐみが動きだす!見た目は小粒でもハートはでっかい!なつとうざむらいまめ太郎が活躍する痛快物語絵本。

### 『走れ、走って逃げろ』

ウーリー・オルレブ/作

第二次世界大戦下のポーランド。ゲッターから脱出した、8歳のユダヤ人少年が、ホロコーストの嵐を生きぬいていった物語。

## お知らせ

### 行政書士による無料相談会

市民の皆さんが抱える法律問題（訴訟性のないもの）や官公署に提出する許可申請手続等の相談に応じ、代理人としてあなたをサポートします。

お気軽にご相談ください。

■期間 10月1日(木)～10月5日(月)

■場所 各行政書士事務所

■長崎県行政書士会对馬支部会員

阿比留 徳（厳原町天道茂）

☎0920(52)3244

黒瀬 勝弘（厳原町天道茂）

☎0920(52)3085

坂西 史也（厳原町久田道）

☎0920(52)1233

島居登志男（厳原町久田道）

☎0920(52)0716

築城 憲明（美津島町雞乙）

☎0920(54)3709

中村 雅彦（厳原町今屋敷）

☎0920(52)2527

畑島 茂生（豊玉町仁位）

☎0920(58)8177

藤田 雄二（美津島町大船越）

☎0920(54)2378

#### 【問い合わせ】

事務局（対馬支部長・黒瀬）

☎0920(52)3085

### 全国一斉！

#### 法務局休日相談所開設

登記・戸籍・人権など、身近な問題に関する相談所を開設します。

また、雲仙会場では公証人による講演会を併設します。

相談及び講演会については、各会場のお問い合わせ先の電話番号で、ご予約を受け付けます（8時30分～17時15分まで。土・日・祝日を除く）。

ご予約なしでもご相談いただけます。なお、相談は無料で秘密は守られます。

■日時 10月4日(日)

〈相談所〉10時～16時

〈講演会〉10時～11時30分（雲仙会場）

#### ■場所

##### ◎長崎会場

長崎ブリックホール

（長崎市茂里町2番38号）

#### 【問い合わせ】

長崎地方法務局 総務課

☎095(820)5901

#### ◎雲仙会場

雲仙市愛野町公民館

（雲仙市愛野町乙526番地）

講演会（定員30名）も同じ会場です。

講師 諫早公証役場

公証人 林 久義

演題 「知っておきたい相続と遺言」

#### 【問い合わせ】

長崎地方法務局 諫早支局

☎0957(22)0475 〈予約〉

☎095(820)5901 〈当日〉

#### ◎佐世保会場

長崎地方法務局 佐世保支局

（佐世保市木場田町2番19号）

#### 【問い合わせ】

☎0956(24)4850

### 人権に関する

#### 県民意識調査にご協力を

10月1日を基準日に、県の「人権に関する県民意識調査」が実施されます。この調査は、無作為に選ばれた県内にお住まいの3千人の方にお願いますので、本市では、1111人の方に調査票が郵送されます。

県の人権施策に、皆さんのご意見やご要望を反映させることが調査の趣旨ですので、対象とられた市民の皆様のご協力をお願いします。

#### 【問い合わせ】

長崎県人権・同和対策課

「県民意識調査」担当（岩本・浦川）

☎095(826)2585





# はじめての空旅を楽しもう!!

飛行機の利用促進を図るため、対馬一長崎線・対馬一福岡線の飛行機にはじめて乗られる方を対象に運賃の半額を補助する搭乗体験キャンペーンを開催します。

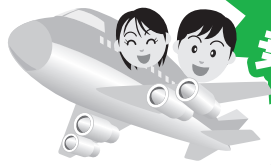

飛行機に  
半額で  
乗れるよ!

- 搭乗対象期間 10月10日(土)～11月30日(月)
- 募集人数 長崎線・福岡線それぞれ5組(ペア又は家族 ※家族の場合は4名まで)
- 参加条件
  - ①対馬在住者で、はじめて対馬線の航空便を利用される方  
(応募代表者が対象航空便を利用したことがないこと)
  - ②アンケートにご協力いただける方
- 航空券代 航空券(アイきっぷ料金)の半額を本協議会が補助します。  
※子どもの場合は、小児運賃の半額  
※ご旅行を終えた後、当選者が請求書に搭乗したことを証明するもの(搭乗券等)を添付し、事務局に提出すると、後日補助金が指定した口座に振り込まれます。
- 応募方法 応募者は、ハガキに下記事項をご記入いただき、ご応募ください。  
①搭乗される方全員(最大4名まで)の氏名及び年齢・②代表者の住所及び電話番号  
③搭乗区間(対馬一長崎 or 対馬一福岡)及び搭乗予定日・④利用目的  
※中学生以下の方は、必ず参加条件を満たす保護者とのペアでお申込みください。
- 応募締切 9月30日(水)必着
- 当選者の発表 応募多数の場合は、抽選により当選者を決定します。当選者には本協議会から通知します。当選権利は、譲渡できません。当選通知に記名された方のみ対象となります。
- その他 詳しくは、下記問い合わせ先にお尋ねください。



**問い合わせ(応募先)** 長崎県空港活性化推進協議会対馬支部事務局(対馬市未来創造・交通政策課内)  
〒817-8510 対馬市厳原町国分1441 ☎0920(53)6111(内453)

## ハローワークと長崎県が 再就職のお手伝い!! ～ハローワーク in 上対馬～

対馬市・九州内(寮完備・住込)の詳細な求人情報があります。

履歴書・応募書類の書き方、面接指導・訓練、就職支援セミナー等、就職のための応援もしています。

雇用保険受給中の方は、求職活動実績にカウントできます。ぜひ、お気軽にご相談ください。

- 日時 9月29日(火) 10:00～15:30
- 会場 上県行政サービスセンター

厚生労働省長崎労働局・ハローワーク  
長崎県・長崎県総合就業支援センター

### 問い合わせ(予約先)

- 〈労働局〉ハローワーク長崎西洋館センター  
☎095(808)0251
- 〈長崎県〉長崎県総合就業支援センター  
☎095(842)5424

## 高齢者の交通死亡事故多発!

7月から9月までの3か月間、高齢者の交通死亡事故を抑止するために「高齢者交通安全3か月大作戦」を実施しているところですが、期間中の7月3日・8月6日及び7日の3日間に、県内で4人の高齢者が交通事故で亡くなりました(8月8日現在)。

交通事故を発生させないためには、県民の皆様一人一人のご協力が必要です。

### 「交通事故を防止するために!」

- 運転者の皆さん  
運転に集中し、道路状況に応じた運転に心掛けましょう。  
・「脇見・ぼんやり運転」をせずに前をよく見て運転しましょう!  
・歩行者や他の車両に思いやりを持った運転を心掛けましょう!
- 歩行者の皆さん  
交通ルールの遵守と交通マナーを向上しましょう!  
・横断時(横断前・横断中)には、確実に左右の安全確認をしましょう!また、歩行者も信号も守りましょう!  
・夜間等に出かけるときは、ドライバーに発見されやすい明るく目立つ服装や反射材の着用を心掛けましょう!

※ドライバーも歩行者もお互い交通ルールを守り、交通事故のない社会を作りましょう!

### 問い合わせ

- 対馬南警察署交通課 ☎0920(52)0110(内線411)
- 対馬北警察署交通課 ☎0920(84)2110(内線411)

# こうほう ショッキング

Vol.77

Kōhō shocking

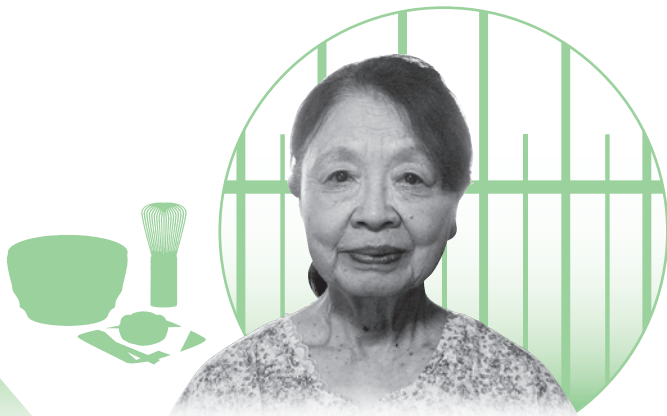

こじまともこ  
小島智子さん

## ●プロフィール

80歳。福岡県福岡市生まれ。太平洋戦争の際、福岡大空襲を経験。縁あって鰐浦在住だったご主人と結婚、対馬へ。若い世代が日本の伝統文化に接するきっかけをと昭和58年より上対馬高等学校茶道部の講師を引き受ける。地元の幼児にもお点前の機会を与えるほか、地域活動にも尽力。平成22年、学校茶道連絡協議会より功労賞受賞。茶名は宗智。

○今年には戦後70年に当たります。小島さんの戦争体験を少しお伺いできますか？

家族で西新という地区に住んでおりました。西新小学校に通っておりましたが、終戦の1年ほど前だったでしょうか、ご近所数軒で飯盛（現在の福岡市西区飯盛）に疎開いたしました。今も流鏑馬神事などが行われる飯盛神社がありますが、山の中でしてね、そこにあつたお文殊様での生活が学校代わりでした。学年ごとはいきませんから、複式の授業でした。

○終戦前の6月、福岡市街地を標的とした福岡大空襲が起こりました。

アメリカ軍の爆撃機がたくさん飛んできました。敵機の襲来を受けて地上から高射砲が発射されましたけれど、全く当たらないんです。悠々と敵機が飛んで行きました。当時10歳くらいでしたが、不思議と恐怖心はなかったのを覚えています。

○深夜から始まった焼夷弾投下で千人以上が死亡または行方不明となりました。

お友達の中には亡くなったり、

大やけどを負ったり、あれ以来会えなくなつた人もいます。みんな散り散りになってしまつて、どうしているかしらと思いつつ、日が月に、月が年になって過ぎていってしまいました。

○ご家族に被害は？

福岡の大惨事の中、疎開していた私たち家族は無事でした。戦後は父の実家のあつた早良地区に引越しました。4人の子どもの教育は、もつぱら母がしていました。とても厳しくて、スパルタ式の教育でしたねえ。

地区の婦人会長を務めるくらいの人でしたから、人から何か言われるとスツと引き受けて行動する人でした。そんな母の影響は少なからず受け継いでいるように思いますね。

○長い間茶道の指導に当たつていらつしやいますが、伝えたいことは？

茶道の精神を貫く、とても言いましょか。難しく思われるかもしれませんが、おもてなしの心を持ち、一度きりの出会いを大切に。互いに楽しもうという心、他を敬愛する心、清

らかでシンプルに。向かい合う人と人から始まつて、国と国との繋がりに大切なことと思います。

○お茶席で大切に思つていらつしやることは？

無心になる、ということでしょうか。一服の茶を点てる、その中に凝縮される精神。茶碗一点に集中し、それを分かち飲む。精神を分かち合う、ただ無心に。そういうことだと思います。

○地域の文化活動に大変ご尽力いただいています。

もうそろそろ新旧交代の時代だと思いますよ。海外へも目を向けられる広い視野を持つことはお茶の精神にも結び付くものだと思います。お茶碗の中に点えられる一服のお茶、その一点がより広い世界へ広がっていくことを期待したいです。

毎回、登場してくださった方に次の方をご紹介いただくこのコーナー。次回は厳原町今屋敷にお住まいの國分英俊さん、愛子さん夫妻です。お楽しみに。



## よりあい処の『つしまチカラ!』

2013年11月22日にopenし、もうすぐ2年。毎日、沢山のお客様にご利用いただいています。対馬の新鮮な食材を使ったお料理はもちろんのこと、お客様のハートをぐっと掴んで放さない明るく元気な対馬出身のスタッフをご紹介します。『愛する対馬をPR!』と日々奮闘中。



ごっつおう作って  
待ってるけ、遊びに  
あたんせね!

**豊田三幸**  
(料理長)  
上県町佐護出身



対馬の美味しいお酒・  
お料理を味わいに、是非  
遊びに来てくださいな!

**江口由美子**  
巖原町之屋敷出身

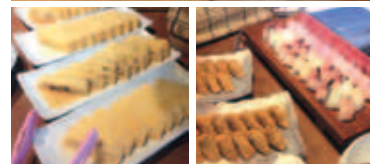

対馬大好き♡よりあい大好き♡  
やんこも会いに来てね!

**上村千鶴**  
美津島町雑知出身



「対馬愛度：強」  
ピチピチの20歳です!  
福岡に来て対馬が  
恋しくなったら、  
よりあい処つしまへ!

**久和温実**  
美津島町雑知出身

## 海援隊トーク&ライブ 2015

千葉和臣 武田鉄矢 中牟田俊男

夫婦愛・親子愛をテーマに  
涙あり、笑いありのトーク&ライブです。

**日時** 10月4日(日)

〈開場〉14:30 〈開演〉15:00

**場所** 対馬市交流センター  
2階イベントホール

**全席指定** (未就学児の入場不可)

**料金** 〈前売り〉2,000円 〈当日〉3,000円

**主催** 対馬市・対馬市教育委員会

**チケット取扱場所**

上対馬地区公民館・上県地区公民館・峰地区公民館  
豊玉地区公民館・美津島地区公民館・巖原地区公民館  
※販売時間は、各公民館にお尋ねください。

**海援隊 KAIENTAI**  
千葉和臣 武田鉄矢 中牟田俊男  
トーク&ライブ2015

夫婦愛・親子愛をテーマに  
涙あり、笑いありのトーク&ライブです。  
全八巻の主題歌「海を渡る」や  
母子の絆を歌った「母に捧げるバラード」などお  
馴染みの曲と、両世代に向けた  
新曲も披露致します。

**日時** 2015 10/4(日) 開場 午後2時30分  
開演 午後3時

**場所** 対馬市交流センター 2階イベントホール

**全席指定** (未就学児の入場不可)  
料金 前売り...2,000円 当日...3,000円

**主催** 対馬市 対馬市教育委員会

チケット取扱場所  
上対馬地区公民館 上県地区公民館  
峰地区公民館 豊玉地区公民館  
美津島地区公民館 巖原地区公民館

チケット販売開始日  
10月3日(月)午前9時から

お問い合わせ先 対馬市教育委員会 巖原地区公民館 TEL. 0920-52-0363

問い合わせ 対馬市教育委員会 巖原地区公民館 ☎0920(52)0363



# 市長の動き 〈8月〉

- 1～2日  
厳原港まつり
- 2日  
農事組合法人設立総会
- 3日  
鶏鳴小学校自転車クラブ全国大会出場報告  
長崎！県市町スクラムミーティング（長崎市）
- 4日  
樽ヶ浜地区役員様来庁  
下関市議会行政視察  
対馬市認定農業者協議会研修会
- 5日  
水俣市の中学生8名表敬訪問  
宇部市の中学生15名表敬訪問
- 7日  
上対馬高速船就航期成会協議
- 8日  
島おこし協働隊面接
- 9日  
鳥栖市長との意見交換会
- 10日  
鳥栖やまびこ研修団表敬訪問
- 11日  
全国小学生交流陸上競技大会出場選手表敬訪問
- 12日  
予算査定
- 20日  
島おこし実践塾開校式
- 21日  
対馬市議会議員全員協議会  
予算査定
- 23日  
日韓海岸清掃フェスタin対馬シンポジウム  
島おこし実践塾意見交換会
- 24日  
離島甲子園壮行会  
総務省赤間政務官対馬視察
- 26日  
島おこし実践塾発表会・修了式  
市長定例記者発表
- 27日  
親和銀行ふるさと振興基金の贈呈式
- 28日  
第14回対馬森林組合通常総代会
- 29日  
第23回対馬駐屯地司令杯少年ソフトボール大会
- 31日  
対馬クルーズ誘致拡大に向けた関係機関訪問  
(東京都)

※太字は島外出張

# 無料法律相談日程のご案内 〈10月〉

対馬市社会福祉協議会では、法律に関する相談会を開催しています。料金は無料です。お気軽にご利用ください。

日程	時間	会場
1日(木)	13:00 ～ 16:00	対馬市交流センター（厳原） 担当：法テラス対馬法律事務所
8日(木)		対馬市総合福祉保健センター（美津島） 担当：対馬ひまわり基金法律事務所
15日(木)		峰町保健福祉センター 担当：法テラス対馬法律事務所
22日(木)		豊玉町福祉センター 担当：対馬ひまわり基金法律事務所

※法律相談を希望される方は、必ず事前（前日の16:00まで）に予約をお願いします。

**プライバシー・相談内容・秘密は固く守られますので、安心してご相談ください。**

予約・問い合わせ 対馬市社会福祉協議会 地域福祉班  
☎0920(58)1432

**健康** 24時間電話で健康をお届けします

## テレホンサービス

### ☎0120(555)203

10月のテーマ

- 🌙 不整脈：脈の乱れがみられたら
- 🔥 手指の変形：ヘバーデン結節
- 💧 母乳育児のすすめ
- 🌳 原因さまざま 耳鳴り
- 💰 飲みこみにくいと感したら… 嚥下障害①
- 🩸 不正出血と必要な検査

### 🔥 火災発生情報

平成27年8月31日現在

発生件数	本年	13
	昨年比	6

### 🚗 交通事故情報

平成27年8月31日現在

区分	南署管内	北署管内	市全体	
発生件数	本年	19	10	29
	昨年比	-7	5	-2
死者数	本年	2	0	2
	昨年比	0	0	0
負傷者数	本年	24	10	34
	昨年比	-12	3	-9

安全運転で、事故のない対馬を目指しましょう!!

おこやみ

ご冥福をお祈りします

(7月21日～8月20日受付分)

※このコーナーは、届出の際、戸籍窓口で承諾のあった方のみ掲載しております。

	浦崎	田	具	三	越	檜	瀬	中	大	比	西	(住所)	(氏名)	(年齢)	(住所)	(氏名)	(年齢)
	田	田	比	根	高	滝	田	山	地	田	泊	修	色	貞	方	川	色
	崎	崎	比	上	上	滝	1	山	地	田	泊	行	名	貞	方	崎	名
	松	橋	阿	松	武	阿	宮	佐	武	野	修	真			須	摩	
	村	本	比	村	武	比	原	護	田	方	行				原	訶	
	ト	ミ	留	正	武	留	ツ	美	三	ク	貞				田	雄	
	ミ	ツ	シ	正	武	シ	ヤ	明	彦	ミ	貞				秀		
	子	ヨ	子			子	子			エ					子		
	68	95	85	77	85	89	80	86	55	89	81				89		
	歳	歳	歳	歳	歳	歳	歳	歳	歳	歳	歳				歳		
		椎	上	檜	下	豆	今	天	棧	阿	緒				方		
		根	山	根	原	酸	屋	道	原	須	方				川		
		浜	野	山	皆	内	敷	茂	須	原	川				崎		
		神	野	三	川	院	数	美	原	田	崎				摩		
		宮	野	山	川	佐	篠	明	江	原	摩				訶		
		重	幸	芳	正	々	寄		鉄	田	訶				雄		
		夫	義	枝	夫	々	昇		男	秀	雄						
		(敬称略)	84	75	86	87	86	80	79	96	89				87		
		歳	歳	歳	歳	歳	歳	歳	歳	歳	歳				歳		

2015. 9 24

# 10月の特別診療案内

※特別診療のうち、長崎大学・国立病院長崎医療センター等応援につきましては、空路欠航等により診療を中止する事がありますので、事前に確認ください。よろしくお願いいたします。

## 長崎県対馬病院 ☎0920(54)7111

診療科目	診療日	受付時間
☆ 血液内科 <small>(長崎医療センター)</small>	19	8:30～予約時間
神経内科 <small>(大村市民病院)</small>	7・20・21	8:30～11:00
循環器科 <small>(根岸耕大)</small>	7・14・21・28	8:30～11:00
循環器科 <small>(井口 勲)</small>	1・6・8・13・15・20・22・27・29	8:30～11:00
脳神経外科 <small>(長崎医療センター)</small>	9	8:30～15:00
皮膚科 <small>(長崎医療センター)</small>	21	8:30～11:00
皮膚科 <small>(長崎大学病院)</small>	1・15・29	8:30～11:00
☆ 皮膚科 <small>(長崎大学病院)</small>	2・16	8:30～10:00
皮膚科 <small>(九州大学病院)</small>	14・28	8:30～11:00
糖尿病外来 <small>(福岡大学病院)</small>	7・27	8:30～予約時間
☆ 思春期外来 <small>(長崎県精神医療センター)</small>	17	8:30～予約時間
泌尿器科 <small>(長崎医療センター)</small>	9・22・23	8:30～11:00
泌尿器科 <small>(大村市民病院)</small>	28	8:30～11:00
☆ 泌尿器科 <small>(原三信病院)</small>	31	8:30～予約時間
泌尿器科 <small>(長崎大学病院)</small>	14・15	8:30～11:00
☆ リウマチ外来 <small>(長崎県対馬病院)(長崎医療センター)</small>	8・23	8:30～予約時間
肝炎外来 <small>(長崎医療センター)</small>	19	8:30～15:00
☆ 肝臓外来 <small>(長崎大学病院)</small>	16	8:30～予約時間
眼 <small>(九州大学病院)</small>	7・14・21・28	8:30～11:00
耳鼻咽喉科 <small>(福岡大学病院)</small>	1・7・8・14・15・21・22・28・29	8:30～11:00
耳鼻咽喉科 <small>(長崎大学病院)</small>	5・6・19・20	8:30～11:00
☆ 肩外来 <small>(押領司病院)</small>	22	8:30～予約時間

☆予約制となります(受診歴がない希望の患者様は、総合外来を受診し相談ください)。◎腫瘍外来の受付時間は13:00～15:00となっております。

## 長崎県上対馬病院 ☎0920(86)4321

診療科目	診療日	受付時間
眼科	7・14・21・28	8:00～11:30
耳鼻咽喉科	6・20	8:00～11:30
整形外科	14・22	8:00～11:30
皮膚科	22	8:00～11:30
泌尿器科	16	8:00～11:30
	27	11:00～15:00
循環器科	16	8:00～11:30
脳神経外科	9	8:00～10:00
神経内科	6	8:00～11:30
精神科	13	8:00～15:00
	14	8:00～11:30
産婦人科	1・8・15・22・29	8:00～11:30
外科	1・2・8・9・15・16・22・23・29・30	8:00～11:30



日曜・休日救急医療

## 在宅当番医

日程	診療所名	電話番号
10/4(日)	今屋敷ことう診療所(厳原町)	53-5777
11(日)	すとう内科医院(厳原町)	52-0530
12(月)	三根診療所(峰町)	83-0032
18(日)	佐賀診療所(峰町)	82-0050
25(日)	東島医院(厳原町)	52-7783

診療時間は9:00～12:00です(※急患の方のみ)。

## 健康ひと口メモ

健康つま21計画より

### 健康に過ごせる食生活をしよう

- 自分の適正体重を知ろう。
- 朝食はしっかり、夕食は腹八分にしよう。
- 野菜をとろう。
- バランスのとれた食事にしよう。



【問い合わせ】保健部 健康増進課 ☎0920(58)1116

午後8時まで  
開いています。

## 税務課 夜間窓口

### 9月の夜間窓口日程

本庁税務課	月	火	水	木	金	各振興部・ 行政サービス センター	火	水
	28	29	30	24	25		29	30

### 窓口開設時間 17:30～20:00

※おおむね毎月末の5日間(土・日・祝祭日を除く)を予定しています。  
(各振興部・行政サービスセンターでは2日間を予定)

※9月30日は、市税・国保税4期の納期です。

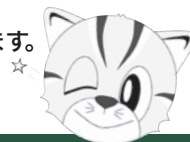

【問い合わせ】市民生活部 税務課 ☎0920(53)6111

## まずは納税

高級バッグなどのぜいたく品を買う前に「納税」を済ませましょう。

税金を滞納すると、延滞金の徴収や、財産差押等の滞納処分を受けることがあり、納税が遅れば遅れるほど、負担は大きくなります。

「払いたくても払えない…。」  
そんなときは、早めのご相談を。



おたんじょうびおめでとう/毎日、笑ったり、泣いたり、怒ったりしているんな表情を見せてくれる、ちいちゃん♡ これからも元気にすくすく育ってね。  
生まれてきてくれてありがとう。  
大好きだよ♡ ハハママより

ことうちか  
**後藤千花ちゃん**  
9/8生まれ(1才) 厳原町

# 今月お誕生日を迎える子ども達を紹介します!!

# お誕生日おめでとう

9がつ生まれ

※毎月たくさんのご応募をいただいています。下記問い合わせ先へお誕生日の前月27日までに応募ください。(先着順ですが初めての方を優先します)

亮太くんお誕生日おめでとう☆  
いつもニコニコ笑顔のりょうくん☆  
これからもいっぱい食べて、  
いっぱい遊んで元気に育ってね♡



いけ ぶち りよた  
**池淵亮太くん**  
9/17生まれ(1才) 厳原町

愛嬌があって  
元気いっぱいのおっ君♡  
いつも和ませてくれて  
ありがとう☆



へい まあつと  
**平間睦人くん**  
9/14生まれ(1才) 美津島町

誕生日おめでとう♡  
すでにお姉ちゃんに負けない  
強さがステキです☆  
いっぱい食べていっぱい  
笑って大きくなあれ☆



まつおらる か  
**松村瑠華ちゃん**  
9/7生まれ(1才) 厳原町

だーいすきなぞまへ☆  
いつも家族に笑顔をプレゼントして  
くれてありがとう♡ 沢山食べて沢山  
遊んで、元気いっぱい大きくなあれ☆  
優しく素敵な男の子になってね♡  
お父さん・お母さん・まおより



すえよしぞう ま  
**末吉爽真くん**  
9/9生まれ(2才) 厳原町

結桜、2才の誕生日おめでとう♡  
いつもみんなにかわいい笑顔  
をありがとう☆ 弟とこれからも  
仲良く、元気にすくすく  
健康に大きくなってね♡



うちやま ゆら  
**肉山結桜ちゃん**  
9/26生まれ(2才) 厳原町

結愛ちゃん、  
2才のお誕生日おめでとう♡  
保育所でお友達と  
たくさん遊んできてね☆  
父・母より



こやま ゆあ  
**小山結愛ちゃん**  
9/26生まれ(2才) 豊玉町

幼稚園、休まず頑張ったね☆  
弟に優しくしてくれて  
ありがとう☆  
素敵な女の子に育ってね♡  
ハハママより



ささき りさ  
**佐々木里紗ちゃん**  
9/27生まれ(4才) 美津島町

4才の誕生日おめで  
と♡ 大好きな歌を  
毎日たくさん歌って、  
明るく育ってね☆



まえもと ゆうと  
**前本悠社くん**  
9/15生まれ(4才) 厳原町

Happy Birthday 璃旺♡  
強く優しくて面白い璃旺が、  
みんな大好きです♡ これか  
らも、三兄弟仲良くしてね♡  
ハハママより



ひらかわ りお  
**平川璃旺くん**  
9/17生まれ(4才) 厳原町

## 募集

お誕生日おめでとう・その他取材依頼等募集つしま。

【お問い合わせ先】  
 〒817-0002 対馬市厳原町日吉3001 ☎0920(22)0666  
 Eメール izuin21@apricot.ocn.ne.jp

今月の表紙・・・つしま海道音楽祭

## 毎月19日は食育・地産地消の日

～おいしい対馬の食材を食べましょう～

### ぼたもち(ごま・きな粉)

材料(8人分/各味1個ずつ)

もち米	3合
黒ごま	80g
水	80ml
砂糖	60g
塩	少々
きな粉	30g
砂糖	10g
塩	少々

作り方

- ① もち米を炊き、16個に分けて丸めておく。  
Aは合わせておく。
- ② ごまを焦がさないように鍋で炒り、すり鉢でなめらかになるまですりつぶす。
- ③ ②を鍋に移し、水・砂糖・塩を加える。
- ④ 中火で20分程、つやが出るまで焦がさないように練る。
- ⑤ 8個にAをかけ、きな粉ぼたもちを作る。
- ⑥ 残りのご飯を1個ずつしゃもじに乗せ、④を上からかける。揺らしながら少しずつ全体にあんをかける。

対馬では祭りやお盆、お彼岸など祭事や仏事の時にぼたもちを作り、食べる風習があります。無病息災や一家の安全を願い、家族でいただきます。

1人分栄養価

エネルギー	242kcal	たんぱく質	5.7g	カルシウム	133mg
食物繊維	2.3g	食塩	0.1g		

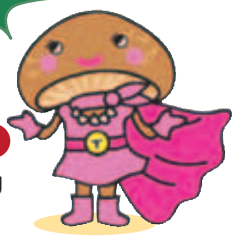

〈広報つしま9月号に要した費用〉¥1,502,496 〈本年度累計〉¥9,484,128