

「農業委員」「農地利用適正化推進委員」の推薦及び募集を行います

法律の改正により、これまでの公選制から推薦・公募制に変更されたため、次期農業委員の推薦及び募集を行います。また、新たに設置する農地利用最適化推進委員の推薦及び募集も併せて行います。

- 業務内容 農業委員
- ・農地の権利移転や転用等に係る調査及び許認可審議
 - ・農地利用の最適化に係る現地調査及び指導
 - ・農地利用最適化推進指針の作成変更

農地利用最適化推進委員

- ・担当地区内の農地利用の最適化に係る現地調査及び利用関係者への調整と推進
- ・農地利用最適化推進指針の作成変更等への意見

○募集人数及び任期等

区 分	区域名および募集人数		任 期	報酬等（年額）
農業委員	対馬市全域	14名	平成29年3月1日 ～平成32年2月29日	会長255,000円 委員233,000円
農地利用 最適化 推進委員	巖原町	3名	委嘱の日 ～平成32年2月29日	215,000円
	美津島町	2名		
	豊玉町	2名		
	峰町	2名		
	上県町	3名		
	上対馬町	2名		

○申込期間 平成28年10月21日（金）～11月14日（月）まで

○推薦及び応募の届出書の入手方法及び提出場所

入手方法…市ホームページからダウンロードするか、下記の提出場所にも備えています。

提出場所…農林・しいたけ課 〒817-8510 対馬市巖原町国分1441
 中対馬振興部地域振興課 〒817-1292 対馬市豊玉町仁位380
 上対馬振興部地域振興課 〒817-1701 対馬市上対馬町比田勝575-1
 農業委員会事務局 〒817-1301 対馬市峰町三根451

○選考方法 農業委員は対馬市農業委員候補者評価委員会を開催し、提出された書類をもとに選考します。農地利用最適化推進委員は農業委員会の総会において、提出された書類をもとに選考します。なお、必要に応じて対馬市農業委員候補者評価委員会に意見を求めることがあります。また、両委員とも面接や関係者からの意見聴取を行う場合があります。

○その他 推薦を受ける者及び募集をする者の資格、手続き等詳しくは、下記までにお問い合わせください。

問い合わせ 農業委員会事務局 ☎0920(83)0302

行政相談所を開設します

10月17日（月）から23日（日）までの一週間は、全国一斉「行政相談週間」です。

行政相談とは、国から委嘱を受けた相談員が、行政全般についての苦情や要望・意見などを受け付け、みなさんの声を行政の改善に役立てる制度です。

相談は無料です。秘密は堅く守られます。お気軽にご相談ください。

会 場	日 程	担当行政相談委員
対馬市交流センター	10月19日(水) 19:00～21:00	杉本美津廣 ☎0920(52)8650
美津島文化会館	10月21日(金) 10:00～12:00	橘 英次 ☎0920(54)3347
対馬市役所豊玉庁舎	10月22日(土) 13:00～15:00	平井 桂一 ☎0920(58)2840
中対馬開発総合センター	10月19日(水) 10:00～12:00	中村 敏明 ☎0920(83)0542
上対馬総合センター	10月21日(金) 10:00～12:00	大石 邦一 ☎0920(84)5103 宮原 勝美 ☎0920(86)2469

※行政相談所開設日以外でも、相談は随時受け付けています。

問い合わせ 総務部 総務課 ☎0920(53)6111

市内での新規創業や新商品開発などを支援します

雇用の創出と元気を創造するため創設した「対馬市創業等支援事業補助金」を活用した取り組みを募集します。

なお、事業内容及び対象者などの詳細につきましては、下記までお問い合わせください。

○事業内容

	名 称	補助率	補 助 額
1	地域経済循環創造事業	1/2以内	上限2,500万円
2	新規ビジネス応援事業	2/3以内	上限100万円
3	6次産業化推進事業	新商品開発事業	2/3以内 上限50万円
		販路拡大事業	2/3以内 上限50万円
4	農商工連携支援事業	施設整備事業	1/2以内 上限100万円
5	対馬どぶろく特区活用支援事業	2/3以内	上限100万円



○応募期限 平成28年10月28日（金）※対象事業1については、事前にご相談ください。

○応募方法 「対馬市創業等支援事業補助金交付要綱」で定める書類を持参ください。

※要綱及び申請様式等は対馬市ホームページより取得いただくか、直接、未来創生課までお越しください。

○交付決定 審査委員会で審査のうえ決定します。

問い合わせ しまづくり推進部 未来創生課 ☎0920(53)6111

漁師になりませんか？

○申込資格 真に対馬市に定住して漁業を営もうという強い意志を有する健康な人、かつ、漁業種類を問わず1年以上漁業経験がなく、申込の受付時点で55歳以下の人（U・I・Jターン可）

○募集人員 4名程度

○研修地 対馬管内の受け入れ可能な漁協

○研修内容 ①一本釣り、延縄漁業等の実践指導（仕掛けの作り方・餌の付け方・仕掛けの投入方法及び巻上方法・ロープワーク・船舶の操作方法等）

②定置漁業、養殖漁業等、雇用されて行う漁業の実践指導

○研修の特徴 収入がない研修中は、一定の要件を満たす研修者に生活費の補助制度あり

○研修期間 研修開始から2年以内（1ヵ月当たり20日以上研修を実施）

※②の場合1年以内

○住 居 研修期間中の住居の斡旋が必要な方は別途ご相談ください。

○申込期限 平成28年10月31日（月）まで

※1 事業の詳細は対馬市ホームページをご覧ください。

※2 研修希望場所の漁協と相談の上、下記へ申し込みください。



問い合わせ 農林水産部 水産課（対馬市新規漁業者就業推進協議会事務局）☎0920(53)6111

第2次対馬市総合計画を策定しました！（第6回）

平成27年度に策定した第2次対馬市総合計画。

今回は“将来像3：支え合いで自立した島”実現のための『つながりづくり』の①『福祉と医療の体制を整える』と②『島内外の移動手段を確保する』にかかる具体的な施策内容や目標項目について、紹介します。

1. 『福祉と医療の体制を整える』実現のための具体的な施策内容

取組み項目	具体的な取組みの内容	目標項目
【取組1】 救急医療体制の充実	◎長崎県対馬病院への救急搬送に要する時間短縮 ◎AEDを使用できる市民の増加 ◎消防・救命に関わる人の増員とスキルアップ	●AED講習会の参加者数： 年2,500人
【取組2】 対馬版地域包括ケアシステム （※1）の構築	◎在宅医療・介護連携の推進 ◎認知症支援策の充実 ◎生活支援・介護予防サービスの基盤整備の推進 ◎高齢者の居宅に関する施策の実施	●対馬版地域包括ケアシステム本格稼働：平成32年度末
【取組3】 高齢者・障がい者の生きがいの創出	◎高齢者や障がい者の社会参画の推進 ◎高齢者や障がい者の雇用創出の推進 ◎高齢者の見守り体制の構築	●シルバー人材センターの登録者数 H32末：100人 H37末：150人 (平成26年度末57人)

※1 高齢者の尊厳の保持と自立生活の支援を目的に、可能な限り住み慣れた地域で生活を維持することができるような包括的な支援・サービス提供体制のこと。

2. 『島内外の移動手段を確保する』実現のための具体的な施策内容

取組み項目	具体的な取組みの内容	目標項目
【取組1】 島内の道路網の整備	◎道路・トンネルの点検、橋梁の長寿命化 ◎電灯のLED化（※2） ◎道路網の改良、維持補修 ◎自然に配慮した道へ	●平成30年度末までに7路線着手し、5路線を完了 ●平成31年度から堂坂線、尾浦浅藻線を重点整備
【取組2】 島内の公共交通の利便性向上	◎需要に応じた効率的な路線体系の構築 ◎まちづくりと一体となった利用促進策の導入 ◎持続可能で効率的な運行体制の構築	●公共交通利用者数：年36万人
【取組3】 島外への交通アクセスの利便性向上	◎玄関口である港の整備 ◎航空路・航路の維持、運賃の低廉化（※3）	●日本人の入島者数 H32：年30万人 H37：年50万人 ●各港ターミナル 平成32年度末完成

※2 Light Emitting Diodeの略。LED照明は、蛍光灯や白熱電球といった従来型の照明器具と比較すると、長寿命・高信頼性、低消費電力・低発熱性、高価格である。

※3 価格が安くなっていくこと

本年度より実施いたします各種の取組みに対し市民皆さんの参画・協力をよろしくお願いします。

問い合わせ しまづくり推進部 政策推進課 ☎0920(53)6111

10月は「土地月間」です

国土利用計画法は、大規模な土地取引について届出制を設けています。
大規模な土地販売などの契約（予約を含む）をしたときは、買主は、知事あての届出書に必要な書類を添付して、契約を結んだ日から2週間以内に土地の所在する市町村役場へ届出てください。

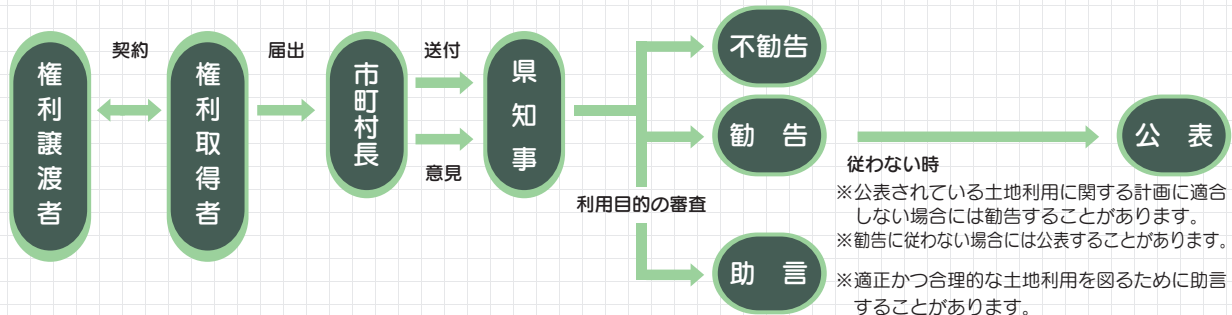

- Q 大規模な土地とは？ → A
- | | | |
|--------------------|-------------------------|------------------------|
| ①市街化区域
2,000㎡以上 | ②①を除く都市計画区域
5,000㎡以上 | ③都市計画区域以外
10,000㎡以上 |
|--------------------|-------------------------|------------------------|
- Q どんな取引が該当？ → A 売買・代物弁済・交換など
- Q 届出は誰が？ → A 土地の権利取得者（売買の場合であれば買主）
- Q いつまでに届出？ → A 契約（予約を含む）締結日から2週間以内
- Q 提出する書類は？ → A 届出書・売買契約書などの写し・土地の位置図など
- Q どこに提出？ → A 土地がある市町村の「国土利用計画法」担当課 ※届出用紙もあり

問い合わせ しまづくり推進部 政策推進課 ☎0920(53)6111

なかむら たいすけ
中村 太亮 27歳
消防本部 消防署 総務課



対馬市の消防職員である自覚を持ち、一人でも多くの方を助けていきます。

はなみ ゆうすけ
花見 祐輔 32歳
福祉保険部 こども未来課



地域社会の紐帯が希薄化した現代においても、人間関係の深さや人情の厚さが健全な対馬市を次世代に残すため、市民生活の向上と人口維持のために尽力していきます。

はまぐち ひろふみ
浜口 広史 36歳
観光交流商工部 文化交流・自然共生課
博物館建設推進室



対馬には生まれて初めて来ましたが、対馬には生まれて初めて来た。来たばかりで知らないことばかりですが、豊かな自然とおいしい食べ物を堪能して、対馬での生活を満喫しながら、仕事に励みたいと思います。

新人紹介

対馬市の「新鮮力」を紹介します！
初心を忘れず頑張ります。よろしくお願いたします。



氏名	新配置
中村 太亮	消防署 総務課 総務班
杉村 修一	文化財課
田口 憲一	副参事兼係長兼峰地区公民館副参事兼係長
花見 祐輔	福祉保険部 こども未来課
浜口 広史	観光交流商工部 文化交流・自然共生課 博物館建設推進室 係長
神宮 舞	市民生活部 美津島行政サービスセンター 主任

10月1日付異動

氏名	新配置
岩永 朝子	長崎県へ

9月22日付異動

対馬市人事異動

「つしま縁結びプロジェクト 第2弾」参加者を募集します

★クリスマス直前イベント★

クリスマス特別な誰かと一緒に過ごす第一歩。偶然では出会えない赤い糸を探しに島外女性がやって来ます！そば打ちやレザークラフトをとおして体験交流しませんか？

- 日 時 平成28年12月17日（土）～18日（日）
- 対 象 20代～40代までの結婚を真剣に考えている島内在住の男性
- 参加費 5,000円（行程内の食費・交通・体験料含む）
- 募集人数 15名（最小催行人数10名）※応募多数の場合は抽選
- 申込〆切 平成28年11月22日（火）17:30まで
- 申込方法 電話・FAX・郵送・Eメール等で、氏名・生年月日・住所・勤務先・電話番号を添えてお申し込みください。なお、電話受付は平日8:45～17:30となります。
- 申 込 先 つしま縁結びプロジェクト実行委員会（市民協働・交通対策課内）
〒817-8510 対馬市巖原町国分1441
☎0920(53)6111 FAX 0920(53)6112
E-mail:enmusubi@city-tsushima.jp



ここからも
申し込みできます

※平成28年12月4日（日）に別途事前説明会と男塾（セミナー）を実施予定です。
詳細はお申込後にご案内させていただきます。

問い合わせ しまづくり推進部 市民協働・交通対策課 ☎0920(53)6111

緑の募金「県民参加の森林づくり事業」を募集します

この事業は、皆様から頂いた緑の募金を活用して、地域の団体等が実施する記念植樹等に対し苗木の購入等の経費を助成する事業です。

植樹等を予定している団体や興味のある団体がありましたら、下記までご相談ください。

※植栽樹種は、地域に生育している郷土樹種を原則として、主に中高木で構成した植栽としてください。

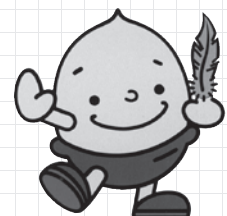

イノシソーセージづくり教室を開催します

月 日	会 場
11月 3日（木）	上対馬総合センター 調理室
11月12日（土）	豊玉地区公民館 調理室
11月23日（水）	対馬市交流センター 調理室

各会場
定員30名

※各会場 11:00～13:00まで

○申し込み 平成28年10月24日～ ※必ず事前に下記まで申し込みください。

○参加費 小学生以上500円

※エプロン・三角巾は各自ご持参ください。



前回開催した教室の様子

問い合わせ 農林水産部 農林・しいたけ課 ☎0920(53)6111

歩いてつくる元気のわキャンペーン

スポーツの秋！仲間を誘って
歩いてみませんか？ **峰町もみじウォーキング**

- 日 時 平成28年11月13日（日）9:00受付 9:30開会式
 - 集合場所 長崎県立対馬青年の家
 - コース 9キロコース・6キロコース（対馬青年の家 ⇄ 新佐賀トンネル手前の間）
 - 参加資格 どなたでも参加できます。（小学3年生以下は保護者同伴）
 - 参加費 1人200円 小学生未満は無料（当日徴収・傷害保険料含む）
 - 申込方法 11月4日（金）17:00までに、電話もしくはFAXでお申し込みください。
FAXの場合は、任意の様式に下記事項を記載のうえお申し込みください。
①氏名 ②年齢 ③住所 ④電話番号 ⑤希望コース
 - その他
 - ・飲み物は各自でご持参ください。
 - ・車でお越しの方は、対馬青年の家駐車場をご利用ください。
 - ・キャンペーン応募ハガキをお持ちの方は、ご持参ください。
 - ・当日参加も受け付けます。
- ※雨天中止

軽食を用意！
参加賞もあるよ！

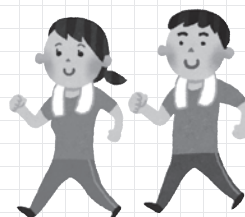

問い合わせ 健康づくり推進部 中地区保健センター ☎0920(58)1116
長崎県立対馬青年の家 ☎0920(83)0559

市有財産を売却します

一般競争入札により次の市有財産を売却します。

- 物件名 旧市営渡海船「ニューとよたま」
 - 係留場所 対馬市美津島町難知乙1180番地5地先 グリーンピア海浜公園浮桟橋
 - 最低落札価格 684,314円（税込み）
 - 船舶の概要
 - ①船舶の種類…一般旅客船
 - ②建造及び進水年月…昭和62年3月
 - ③登録航行区域…平水区域
※ただし、船舶安全法施行規則第1条第6項第25号の水域に限る。
 - ④登録船舶番号…第293-19437号
 - ⑤最大搭載人員…63人（うち旅客定員60人）
 - ⑥総トン数…19トン
 - ⑦船質…FRP
 - ⑧速力…最大速力：27ノット、航海速力：20ノット
 - ⑨主要目…長さ：11.95m、幅：4.39m、深さ：1.5m
 - ⑩主機関…船内機：ディーゼルエンジン2基、連続最大出力：320PS
 - ⑪補機…エアコン用1基、燃料：軽油
 - ⑫主な改修等履歴 平成14年1月主機関2基換装 平成21年7月補機1基取得
 - ⑬燃油残量 A重油300ℓ、軽油20ℓ
 - 入札参加受付期間 公告の日～平成28年11月11日（金）17:00必着（土・日及び祝日を除く）
 - 提出書類 入札参加申込書及び添付書類
※申込書は対馬市ホームページからの取得及び中対馬振興部地域振興課に設置しています。
 - 入札日 平成28年11月15日（火）
- ※詳細については、下記までお問い合わせいただくか、対馬市ホームページをご覧ください。



問い合わせ 中対馬振興部 地域振興課 ☎0920(58)1111

「芸術の秋」文化まつりを開催します

名 称	会 場	作 品 展 示	文化・芸能発表会
巖原町文化まつり	対馬市交流センター	11月5日(土) 9:00~21:00 11月6日(日) 9:00~15:00	11月6日(日) 10:30~15:00頃
みつしま町文化まつり	美津島体育館	11月3日(木) 9:00~16:00	11月3日(木) 13:00~16:00
豊玉町文化祭	対馬市公会堂 豊玉文化会館	11月5日(土) 9:00~17:00 11月6日(日) 9:00~15:00	11月6日(日) 10:00~12:30
峰町文化祭	峰地区公民館	10月29日(土) 9:00~17:00 10月30日(日) 9:00~16:00	10月30日(日) 13:00~15:30
上県町文化まつり	上県地区公民館	10月29日(土) 9:00~17:00 10月30日(日) 9:00~17:00	11月6日(日) 上対馬町・上県町 文化発表会
上対馬町文化祭	上対馬総合センター	11月5日(土) 9:00~17:00 11月6日(日) 9:00~17:00	10:30~17:00 (上対馬総合センター)

問い合わせ

巖原地区公民館 ☎0920(52)0363 峰地区公民館 ☎0920(83)0151
 美津島地区公民館 ☎0920(54)4044 上県地区公民館 ☎0920(84)2576
 豊玉地区公民館 ☎0920(58)0062 上対馬地区公民館 ☎0920(86)3052

11月は国指定名勝「旧金石城庭園」の入園が無料です

長崎県では、広く文化財に親しんでもらい、地域の歴史への理解を深めてもらおうと、11月を「文化財公開月間」とし、様々な取り組みをすすめています。

昨年に引き続き、対馬市でも巖原町今屋敷にある「国指定名勝 旧金石城庭園」の魅力幅広く理解していただくため、11月は入園料を無料とします。

また、12月以降も隣接の万松院に入場する際に配られる、パンフレットを持参した場合は、入園料を半額といたします（当日のみ有効）。



旧金石城庭園：江戸時代に対馬藩主の居館であった金石城の西南の方向に造られた近世庭園

旧金石城庭園入園料一覧

区 分	住所地	入園料 (通常)	入園料 (11月)	入園料 (12月以降:万松院パンフレット持参の場合)
一 般	市外	300円	無 料	通常入園料の半額
	市内	100円	無 料	通常入園料の半額
小・中学生	市外	100円	無 料	通常入園料の半額
	市内	50円	無 料	無 料
幼 児	市外	無 料	無 料	無 料
	市内	無 料	無 料	無 料
団 体 (10人以上)	市外	入園料の8割(1人当たり)	無 料	通常入園料の半額
	市内	入園料の8割(1人当たり)	無 料	通常入園料の半額

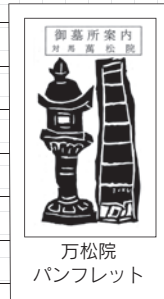

問い合わせ

教育委員会 文化財課 ☎0920(54)2341

平成28年度 地域発「ながさき文化のちから」創生事業（長崎県） 「旅人の琴」第3回試演会

- 日 時 平成28年11月3日（木・祝日）15:00開演（14:30開場）※16:30分頃終了予定
○場 所 花海荘（対馬市上対馬町西泊）
○出 演 山下和仁・山下紅弓・山下波父
今年3回目となった「旅人の琴」試演会。世界屈指のギタリスト山下和仁氏が奏でるギターと「旅人の琴」プロジェクトで製作した琴が共鳴する演奏会。

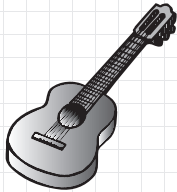

「旅人の琴」プロジェクト

「万葉集」に、天平元年（729）、大宰府長官であった大伴旅人が対馬の結石山の桐の木で作らせた日本琴を朝廷の藤原房前に贈ったとされる歌が残されています。この「旅人の琴」を対馬で製作し様々なアプローチを行うプロジェクトです。今年度、対馬しまの文化・芸術活動推進実行委員会を中心にワークショップ参加者で製作した「旅人の琴」を今回の演奏会に併せて展示します。

- 入 場 料 500円（未就学児入場不可）
○主 催 長崎県、対馬市教育委員会、対馬しまの文化・芸術活動推進実行委員会
○協 賛 朝陽上対馬の宿 花海荘

問い合わせ 教育委員会 生涯学習課 ☎0920(88)2004

赤米サミット2016 in豆酸を開催します

「赤米神事」は古くから巖原町豆酸に伝わり、全国でも鹿児島県南種子町、岡山県総社市の3箇所にしか残っていない貴重な民俗文化財です。一般の白米とは違い、その名のとおり実と稲穂は赤く、風になびくその光景は時を忘れ、心癒やされます。

この度、下記日程のとおり、赤米を未来に継承し存続と活用を図るため『赤米サミット2016in豆酸』を開催する運びとなりました。

事前申し込みは不要で、どなたでもご自由に参加できます。

- 日 時 平成28年11月14日（月）13:00～15:00
○場 所 豆酸小学校体育館
○料 金 無料
○内 容 基調講演・豆酸小児童による発表など
○関連イベント 対馬市交流センター3階展示ホールにおいて



※豆酸の赤米行事：国選択無形民俗文化財。赤米を祀り、栽培する行事。年間多くの行事があり、永く継承されてきたが「頭仲間」の減少により存続の危機にある。

問い合わせ 教育委員会 文化財課 ☎0920(54)2341

● 市民課・税務課からのお知らせ ●

窓口での「本人確認」にご協力をお願いします

平成20年5月1日の法改正に伴い、戸籍の届出・住民異動届や住民票の写し・戸籍謄抄本・印鑑登録証明書・税関係証明書などの交付申請の際には、窓口に来られた方の本人確認が必要になりました。

これは第三者による偽りや不正な請求を未然に防ぎ、皆さまの大切な個人情報を守るため、本人確認をするもので、運転免許証などの身分証明書の提示にご理解とご協力をお願いします。

問い合わせ 市民生活部 市民課・税務課 ☎0920(53)6111

博物館通信

第9号

平成28年10月吉日



味覚、芸術、スポーツ…秋の楽しみ方は人それぞれですね。



文化財の島外流出、今こそ博物館の出番です！

対馬の歴史をつむいできた貴重な文化財（古文書、美術品など）が、近年島外に流出するという問題が起きています。それは次にあげる三つの原因によるのではないかと考えています。

- ① 対馬の文化財を特徴づける大陸系文物（仏像、陶磁器）の市場価格が高騰しているため（アジア諸国の経済発展によると考えられる）。
 - ② 所有者がその文化財の真価を知らず、骨董商やインターネットオークションを通じて安い価格で売却してしまうため。
 - ③ 島外への移住者が増え、遺産相続の際に島外に渡ってしまうため。
- 昨年四月に対馬に着任し、島内各地を巡りながら、事態の深刻さを強く感じるようになりました。対馬の文化財は、対馬にあるからこそ意味があると考えています。そのためには、みな



美津島町に伝来した仏像も島外流出の危機にあい、2011年に九州国立博物館が購入。

さんのご自宅にある文化財や、地区やお寺で管理する文化財がどういったものなのかを知っていただくことが必要です。

現在、学校や地区の集会などに出向き、そこで管理されている（またはそこで発見された）文化財の価値や魅力を伝える活動に取り組んでいます。長い歴史からみれば、私たちは中継ぎ投手に過ぎません。対馬で大切にされてきた文化財を次世代に伝えるために、島外流出を食い止める必要があります。そんな大きな役割を担うのがこれから開館する博物館だと考えています。みなさんの身近にある文化財がどういったものなのか知りたい方はお気軽にお問い合わせください。

（大澤）

問い合わせ：博物館建設推進室 ☎ 0920(53) 6111

「市民の対応に感動」～旅行者が市役所に持参したお手紙を紹介します～

心ほのぼの

島原市有明町 八十島 守（72才）

9月6日（火）老妻と豆酸行きのバスに乗った。運転手さんに「豆酸崎というところは豆酸から遠いですか？」とたずねた。「歩いて行かれるんですか？」「そのつもりです。」すると運転手さんは「豆酸崎までどんくらいかかるうか？」とお客さん達にたずねた。「そらあ、片道40分はかかるうよ。」「うんにゃあゆっくりあゆうだら1時間かかるうばい。」「タクシーはないんでしょうか？」「なかねー」との声。

豆酸崎は景色のよいところだとガイドマップにあったのに残念だ。あきらめなければいけないなあーと思っていると。「どちらからおいでになったんですか？」「島原です。」するとお客さんが何人か話をしておられたが、「せっかく島原からちゅうとに何とかせにゃんじゃろう。」「何とかさんに車ばたのんでみっけん運転手さん、次の停留所でちょっと止めて、電話してみっけん。」「お客さん！豆酸崎までつれていってくれるごと話がついた。」

びっくりした!!思ってもみないことだった。

豆酸につくと「ここで待ってって車くるけん!」やがて60才前後の商店の御主人が車にのせてくださった。豆酸崎につくと景色のよい所までわざわざ案内して下さった。絶景だった!!感動した!!妻もしかりにすばらしいを連発していた。寸志を出すと、「島原からわざわざ来てもらうて豆酸はよろこんでます。これはいただけません!」とどうしても受け取ってもらえなかった。もどって奥様にさし出すと「豆酸を見てもろうただけで私達はうれしかとですよ。」

豆酸の人たちの心、対馬のすばらしい思い出になりました。

（原文のまま掲載）



要チェック! 消費者トラブルに巻き込まれる前に

対馬市消費生活相談所だより

～消費者トラブルに関する事例やアドバイスをご紹介します～

対馬市役所1階
観光商工課内
☎0920(52)8322

クーリング・オフ制度って、な～に？

【クーリング・オフとは？】

○訪問販売や電話勧誘などで契約をした場合に、一定期間内であれば無条件で解約できる制度です。

【クーリング・オフの一定期間とは？】

○訪問販売・電話勧誘販売は、書面を受け取った日から→8日間

○連鎖販売取引（マルチ商法）・業務提供誘引販売（内職モニター商法）は、書面を受け取った日または、商品を受け取った日のいずれか遅い方から→20日間

○特定継続的役務提供（エステ・語学教室・家庭教師・学習塾・パソコン教室・結婚相手紹介サービス）は、書面を受け取った日から→8日間

○訪問購入（業者が消費者の自宅等を訪ねて、商品の買い取りを行うもの）は、書面を受け取った日から→8日間

【注意点】通信販売には、クーリング・オフ制度はありません。通信販売事業者の返品特約表示を確認しましょう。

クーリング・オフの手続き方法など困った時は、一人で悩まずに対馬市消費生活相談所もしくは長崎県消費生活センターにご相談ください。



年金コーナー



納めた国民年金保険料は全額が社会保険料控除の対象です！

国民年金保険料は所得税法及び地方税法上、健康保険や厚生年金などの社会保険料を納めた場合と同様に、社会保険料控除としてその年の課税所得から控除され、税額が軽減されます。

控除の対象となるのは、平成28年1月から12月までに納められた保険料の全額です。過去の年度分や追納された保険料も含まれます。

また、ご自身の保険料だけではなく、配偶者やご家族（お子様等）の負担すべき国民年金保険料を支払っている場合、その保険料も合わせて控除が受けられます。

なお、平成28年中に納付した国民年金保険料について、社会保険料控除を受けるためには、年末調整や確定申告を行うときに、領収証書など保険料を支払ったことを証明する書類の添付が必要となります。

このため、平成28年1月1日から9月30日までの間に国民年金保険料を納付された方には、11月上旬に日本年金機構から「社会保険料（国民年金保険料）控除証明書」が送られますので、申告書の提出の際には必ずこの証明書または領収証書を添付してください（平成28年10月1日から12月31日までの間に、今年をはじめ国民年金保険料を納められた方へは、翌年の2月上旬に送られます）。

【問い合わせ】

日本年金機構長崎北年金事務所 ☎095(861)1582

《長崎北年金事務所の出張年金相談》

○日時 11月9日(水) 13:30～17:00

場所 美津島行政サービスセンター

○日時 11月10日(木) 9:00～17:00

場所 対馬市役所別館会議室

★年金相談は予約制です。

★予約受付期限 11月4日(金)まで(期限厳守)

予約先 ☎095(861)1387