

イベント

第1回ツシマウラボシシジミ保全シンポジウム

対馬にしかない蝶・ツシマウラボシシジミをご存知ですか？
～絶滅寸前のチョウとの共存共栄をめざして～

参加無料 申込不要

と き 9月18日（土）14:00～17:00

と ころ 対馬市交流センター3階 大会議室

内 容 ツシマウラボシシジミ保全活動に取り組む様々な主体（行政、研究者、学校、動物園、企業など）が活動や研究成果を報告して現状を紹介するとともに、この蝶を守るための取り組みについて、参加者の皆さんと一緒に考える公開シンポジウムです。

そ の 他 9月19日（日）に上県町佐須奈にあるツシマウラボシシジミ保護区で、ツシマウラボシシジミの観察会を開催する予定です。詳しくは下記までお問い合わせください。

問い合わせ 自然共生課 ☎0920(53)6111

※新型コロナウイルス感染状況により、中止となる可能性があります。ご了承ください。



お知らせ

害虫のまん延防止対策を実施しています

今年に入り、長崎県内で果樹、野菜などの重要害虫であるミカンコミバエ種群が見つかっています。現在、植物防疫所、長崎県、関係市町、JAで協力して調査と防除作業を行っています。



調査・防除は以下のようなものです。

○トラップ調査

ミカンコミバエ種群がいないか、右のトラップ（わな）を用いて調査しています。



○寄主果実調査

ミカンコミバエ種群が卵を産み付けていないか、調査しています。

○テックス板（誘殺板）設置

誘引剤と殺虫剤を含ませたもので、ミカンコミバエ種群のみを引き寄せて殺します。これは自然に土に還る素材で作られています。

【注意】テックス板に素手で触れないでください!! 万が一、触れた場合はすぐにせっけんで洗い流してください。

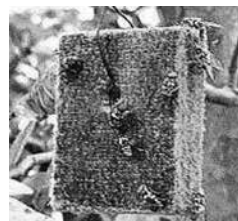

テックス板（誘殺板）
（4.5cm×4.5cm）

○ベイト剤の散布

ミカンコミバエ種群が好む餌に殺虫剤を混ぜたものを樹木の幹や葉の裏に散布します。

問い合わせ 対馬市農林しいたけ課

☎0920(53)6111

対馬振興局農業振興普及課

☎0920(52)4011

長崎県農産園芸課

☎095(895)2933

農林水産省門司植物防疫所福岡支所

☎092(291)2504

集団型健診を実施します



- 胃カメラ検査を希望される方は、特定健診も含めて個別型健診を申し込みください。
申込先：健診コールセンター ☎0920(52)4811
- 社会保険の方は契約により特定健診を受診できます。がん検診は、お勤め先の健診で無い場合のみ受診可能です。詳しくは、お勤め先にお尋ねください。

健診（検診）項目		料 金	対象者（年度末年齢）
健 康 診 査	若者健診	500円	30～39歳の国保の方
	特定健診	無 料	40～74歳の国保の方
	後期高齢者健診		後期高齢者医療の方
が ん 検 診	胃がん検診：バリウム検査	500円	40歳以上の方 (事業所健診で無い場合のみ)
	肺がん（結核）検診：胸部X線検査	200円	
	大腸がん検診：便検査	300円	

■集団型健診は、必ず予約が必要です。希望される会場の予約先にご連絡ください。

※感染予防として時間や人数を区切って実施しますので、当日の飛び込み受診はできません。

日 程	受付時間	実 施 場 所	予約・問い合わせ
10月17日（日）	7:00～ 8:00	上対馬総合センター	北地区保健センター ☎0920(84)2313
	9:30～11:00	上県町地域福祉センター	
10月18日（月）	7:00～ 8:00	上県町ふれあいプラザ	
	10:00～11:30	仁田中学校体育館	
10月19日（火）	7:00～ 8:00	琴住民センター	

日 程	受付時間	実 施 場 所	予約・問い合わせ
10月19日（火）	10:00～11:30	中对馬開発総合センター	中地区保健センター ☎0920(58)1116
10月20日（水）	7:00～ 8:00	峰地区公民館	
	10:00～11:30	豊玉町保健センター	

日 程	受付時間	実 施 場 所	予約・問い合わせ
10月21日（木）	7:00～ 8:00	豆酩小学校体育館	いきいき健康課 ☎0920(52)4888
	10:00～11:00	久根保健福祉館	
10月22日（金）	7:00～ 8:00	阿連小学校体育館	
	10:00～12:30	対馬市総合福祉保健センター (美津島保健センター)	
10月23日（土）	7:00～ 8:00	金田小学校体育館	
	10:00～12:00	久田ありあけ会館	

※新型コロナウイルス感染状況により、中止となる可能性があります。ご了承ください。

※2週間以内に感染が拡大している地域への渡航歴がある方、それらの方と接触歴がある方は、受診をお控えください。

新たに「人権擁護委員」が委嘱されました

令和3年7月1日付で、人権擁護委員が法務大臣から委嘱されました。

人権擁護委員は、皆さんから人権に関する相談を受け、問題解決のお手伝いや、人権について関心をもってもらえるよう啓発活動などを行っています。

問い合わせ 対馬人権擁護委員協議会（長崎県地方法務局対馬支局内）
☎0920(52)6463
対馬市総務課 ☎0920(53)6111



じゅんじゅ
平山 順寿
(美津島町雑知)

事業承継に悩む中小企業・小規模事業者の様々な課題の解決に向けて支援します

長崎県事業承継・引継ぎ支援センターは「国が設置した事業承継・事業引継ぎの相談所」です。

主な業務

- ◎事業承継支援（親族・従業員・第三者）に関するご相談
- ◎事業承継診断 ◎事業承継計画作成支援 ◎M&Aマッチング支援
- ◎経営者保証解除に関する相談・専門家による支援 など

後継者問題についての悩みにお応えします



長崎県事業承継・引継ぎ支援センターはあらゆる事業承継についてワンストップで相談できる公的支援機関です。
↳ 安心してご相談ください

後継者不在の中小企業・小規模事業者にも第三者承継（M&A）を活用できる機会が増えています。
第三者への承継については、こちらをご覧ください。

後継者がいる場合もない場合も、
中小企業の事業承継を支援する公的機関

長崎商工会議所
長崎県事業承継・引継ぎ支援センター
☎095-895-7080にご相談ください。
〒850-0031 長崎市桜町4-1長崎商工会館1F
ホームページ <http://n-hikitsugi.com/> ※事前予約制

相談 秘密
無料 厳守

受付時間

●平日9:00～17:00
※年末年始、祝日除く



QRコードを読み取ってください



専門スタッフが秘密厳守でご相談



ご相談はすべて無料



国が運営する事業だから安心

問い合わせ 観光商工課 ☎0920(53)6111

お知らせ

サーキットトレーニング体験会を開催します

参加無料

サーキットトレーニングとは、音楽を聴きながら、有酸素運動（スクエアステップ）と筋力運動を交互に繰り返すフィットネスです。短時間でも効果的に運動を行い、脂肪を燃焼しながら筋肉をつけ基礎代謝を向上させます。自分のペースで行えるので、初心者や体力に自信のない方でも、気軽に参加いただけます。参加を希望される方は下記までご連絡ください。なお、新型コロナウイルス感染状況により中止する場合がありますのでご了承ください。

対象 かかりつけ医に運動制限を指示されていない方

とき・ところ

9月17日（金）18：30～

美津島文化会館3階 大会議室

9月21日（火）13：00～

対馬市交流センター3階 第1～3会議室

講師 鹿屋体育大学 中垣内 真樹先生

持参品 運動できる服装、室内用シューズ、飲み物、タオル

※体験会参加時はマスクの着用をお願いします。

申込期限 9月10日（金）

問い合わせ いきいき健康課 ☎0920(52)4888
(申込先)

風しん抗体検査および予防接種のクーポン券の有効期限が変更されました

令和元年度および2年度における対象者（昭和42年4月2日～昭和54年4月1日生まれの男性）にお送りしていますクーポン券は有効期限が令和4年3月末となっていました。令和4年2月末に変更となりました。

希望される方は、早めの検査および接種をお願いします。

問い合わせ いきいき健康課 ☎0920(52)4888
中地区保健センター ☎0920(58)1116
北地区保健センター ☎0920(84)2313

対馬市特定地域づくり事業協同組合(仮称)の組合員(発起人)候補事業者公募説明会を開催します

対馬市では、業種ごとの繁忙期などに応じて複数の事業者労働者派遣を行う特定地域づくり事業協同組合の設立を推進しています。

組合設立を担い、組合に参画する事業者の公募を9月中旬頃に予定しており、それに先立ち、公募説明会を次のとおり開催します。

対象 市内に事業所を有する事業者（個人事業主を含む）

日程 〈蔽原会場〉

とき：9月6日（月）10：00

ところ：対馬市役所別館大会議室
〈峰会場〉

とき：9月6日（月）15：00

ところ：峰地区公民館研修室

申込期限 9月2日（木）

問い合わせ しまの力創生課 ☎0920(53)6111
(申込先)

募 集

朝鮮通信使 日韓子どもオンライン美術大会 絵画作品

朝鮮通信使による日韓のこどもの交流を促進するため、オンライン美術大会を開催します。小学生の皆さんぜひご参加ください。

内容 朝鮮通信使に関する絵画作品の募集（表現方法は自由）

絵画規格 小学1～3年生：画用紙8切

小学4～6年生：画用紙4切

参加方法 絵画および参加申込書を、文化交流課・各振興部地域振興課・各行政サービスセンターに持参または郵送にて提出
※参加申込書は各提出先に設置しています。また、対馬市ホームページにも掲載しています。

応募期限 9月24日（金）

副賞など 審査の上位5人には令和4年5月の釜山でのお祭りにご招待（詳しくは対馬市ホームページをご覧ください。）

主催 財団法人釜山文化財団

問い合わせ 文化交流課 ☎0920(53)6111

募 集

対馬市有線テレビ番組審議会公募委員

- 職 務** 対馬市情報センターで放送する番組、施設の業務・管理運営について審議します。
- 募集人数** 1人
- 応募要件** ①市内に住所を有し、現に居住する20歳以上の方
②平日昼間に開催する委員会に出席可能な方
- 任 期** 選任の日から令和5年10月31日まで
- 会 議** 年2回程度（報酬および交通費支給）
- 応募方法** 申込書を記入のうえ、持参・郵送・Fax・Mailのいずれかで応募してください。
- 応募期限** 9月17日（金）
- 問い合わせ** 総務課 ☎0920(53)6111
(応募先) 〒817-8510 巖原町国分1441
Fax 0920(53)6112
Mail : tsushima@city-tsushima.jp

漁業研修生 ～漁師になって対馬で働きませんか？～

- 研修内容** ①経営者育成コース（一本釣り、延縄漁業など）
②従事者育成コース（定置網、養殖漁業など）
③漁家子弟コース（漁家の2親等以内の子弟であって、後継者として漁業就業を目指す）
- 募集人員** 4～5人程度
- 応募要件** 対馬市に定着し、漁業を営もうという強い意志を有する方で、1年以上漁業経験がなく、受付時点で55歳以下の方（U・Iターン可）
- 研修期間** 2年以内（1か月当たり20日以上）
※②の場合1年以内
- 応募期限** 9月30日（木）
- そ の 他** ○研修を希望する漁協と相談して応募してください。
○一定の要件を満たす研修者に生活費の補助があります。
- 問い合わせ** 対馬市新規漁業者就業推進協議会
(応募先)（水産課内）☎0920(53)6111

市営住宅 入居者 募集

団 地 名		所在地	間取り・階	戸数	家賃（敷金は3か月分）
巖 原	棧 原 団 地	東 里	3DK・4階	1戸	12,500円 ～ 18,600円
	床 谷 団 地	下 原	3DK・2階	1戸	11,900円 ～ 17,700円
上 県	大 田 原 団 地	佐 須 奈	3LDK・1階	1戸	20,100円 ～ 29,900円
			3LDK・4階	1戸	20,100円 ～ 29,900円
	日 吉 団 地	佐 須 奈	3LDK・3階	1戸	20,800円 ～ 31,000円
	佐 護 団 地	佐 護 東 里	4LDK・1階	2戸	23,900円 ～ 35,600円
	仁 田 団 地	檉 滝	4DK	1戸	19,900円 ～ 29,700円
上対馬	関ノ塚団地	比田勝	3DK・4階	1戸	14,300円 ～ 21,400円
	新江尻団地	比田勝	3LDK・4階	1戸	19,500円 ～ 29,100円
	新古里団地	古 里	3LDK・1階	1戸	27,400円 ～ 40,800円
2LDK・4階			1戸	23,800円 ～ 35,400円	

- 申込資格** ①住宅に困窮し、収入が法定額を超えないこと
②市税などを滞納していないこと ③暴力団員でないこと
- 申込方法** 市役所各庁舎に備え付け、または対馬市ホームページに掲載している「入居申込書」に、所定の証明書類を添えてご提出ください。
- 申込期間** 8月25日（水）～9月7日（火）17:00
- そ の 他** ○家賃は、申込者の収入および世帯構成などにより上記の範囲内で決定します。
○募集団地は変更することがありますので、事前に各担当までご確認ください。
- 問い合わせ** 【巖原の団地】管理課 ☎0920(53)6111
(申込先) 【上県・上対馬の団地】北部建設事務所 ☎0920(84)2316

