

# 市役所インフォメーション

## 採用試験

### 対馬市職員を募集します（令和6年4月1日採用）

第1次試験 9月17日(日) 申込受付期限 8月17日(木)

試験会場 対馬会場：対馬市交流センター

福岡会場：リファレンス大博多ビル（福岡市博多区博多駅前）

※消防吏員は対馬会場のみ

試験区分	職種	採用予定人数	受験資格
大学卒業程度	行政	若干名	平成5年4月2日以降に生まれた人で、令和6年3月末現在で大学卒業以上の学歴を有する人
	土木 A	若干名	平成5年4月2日以降に生まれた人で、令和6年3月末現在で大学卒業以上の学歴を有する人
	建築 A	若干名	平成5年4月2日以降に生まれた人で、令和6年3月末現在で大学卒業以上の学歴を有する人
資格免許職	保育教諭	3人程度	昭和58年4月2日以降に生まれた人で、令和6年3月末現在で保育士および幼稚園教諭の資格を有する人
	一般事務 (学芸員)	若干名	昭和58年4月2日以降に生まれた人で、大学または大学院において考古学、日本史学(中世・近世)または自然史科学を専攻し、令和6年3月末現在で博物館法第5条に規定する学芸員の資格を有する人
高校卒業程度	一般事務	若干名	平成5年4月2日以降に生まれた人で、令和6年3月末現在で高等学校卒業以上の学歴を有する人
	一般事務 (障害者枠)	若干名	下記の要件に全て該当する人 (1)昭和58年4月2日から平成18年4月1日までに生まれた人 (2)試験申込時点で、障害者基本法第2条に定める障害者で、障害者手帳の交付を受けている人 (3)通勤が可能で、介護者なしで職務の遂行ができ、通常の勤務時間(週38時間45分、1日7時間45分)に対応できる人 (4)通常の活字印刷文による出題および筆記による回答並びに口述による面接試験に対応できる人
	土木 B	若干名	昭和58年4月2日以降に生まれた人で、令和6年3月末現在で高等学校卒業以上の学歴を有する人
	建築 B	若干名	

問い合わせ 人事課 ☎0920(53)6111



試験区分	職 種	採用予定人数	受 験 資 格
高校卒業程度	消防吏員 (一 般) (救急救命士)	8人程度	<b>【一般】</b> (1)平成5年4月2日以降に生まれた人で、令和6年3月末現在で高等学校卒業以上の学歴を有する人 (2)男子：身長160cm以上、体重50kg以上 女子：身長150cm以上、体重40kg以上 (3)視力（矯正視力を含む。）が両眼で0.8以上かつ一眼でそれぞれ0.5以上である人で、赤色、青色および黄色の識別ができる人 (4)精神機能および神経系統に疾患がない人 (5)2mの距離で低語が聴取できる人 (6)身体強健で、四肢関節などに異常がなく、諸機能が正常であり、消防吏員として職務遂行上に支障となる疾患がない身体状態である人 (7)採用後は、勤務署所から15km以内に居住できる人 (8)普通自動車（AT車限定は除く。）以上の運転免許を保有している人、または採用後取得できる人 (9)採用後2年以内に自費で準中型自動車免許を取得することができる人
			<b>【救急救命士】</b> 上記の受験資格を満たす人で、救急救命士法（平成3年法律第36号）の規定による救急救命士の資格を有する人

問い合わせ 消防本部 総務課 ☎0920(52)0119

## イベント

### 「ドローン・無人船・電子工作」のコラボものづくり教室を開催します

参加無料 要予約

日時・内容

と き	内 容	と ころ
7月29日（土） 13:00～16:00	講師からのレクチャーおよび制作準備を行います。	阿連体育館
7月30日（日） 13:00～16:00	電子回路工作、ドローン工作それぞれ得意な参加者でグループを作り、共同制作に取り組みます。	

**対 象 者** 15歳以上で、ドローンまたは電子回路に興味のある方  
※ものづくり未経験の方も参加可能です。

**講 師** 帯金 康夫（対馬市SDGs研究員）

**申込期限** 7月21日（金）16:00

**申込方法** 下記までMailでお申し込みください。

**そ の 他** 電子工作に使用する機材などは主催者で用意します。

**問い合わせ** SDGs推進課 ☎0920(53)6111

(申込先) Mail: obikane2023@gmail.com

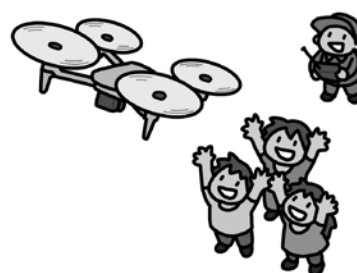

## 神話の里キャンプイベントを開催します

～神話の里自然公園で夏の思い出づくりをしてみませんか？～

と き 8月18日（金）～8月20日（日）

と ころ 神話の里自然公園キャンプ場

参加条件 対馬市在住の方：3組、対馬市外在住の方：6組

※応募者多数の場合は抽選

申込方法 （一社）対馬観光物産協会ホームページ内、申込フォームからの申請

そ の 他 シーカヤックやSUP体験、燻製づくり体験、対馬地産食材を使った海鮮BBQなどを予定しています。可能な方は「#神話の里自然公園」をつけてSNS（Instagramなど）に投稿いただき、神話の里自然公園の魅力をもっとPRしていただくと幸いです。

問い合わせ （一社）対馬観光物産協会 ☎0920(52)1566

中対馬振興部地域振興課 ☎0920(58)1111



参加無料

## 募 集

### 対馬グローバル大学web講義聴講生を募集しています

対馬グローバル大学ではweb講義の受講申込を随時受け付けています。関心のある講義のみの受講も可能です。

詳しくは、  <http://tsushimaglocal-u.com/>



お申込みは  
こちら

講義日時	講義名	講 師
7月20日（木） 19:00～20:00	やってみよう！エシカル消費in対馬 ～環境先進国ニュージーランドの事例から	開発コンサルタント/Team Tsushima シュルツ（八坂） 由美
7月25日（火） 19:00～20:00	東ユーラシアのなかの対馬： 元寇から壬辰戦争（文禄・慶長の役）まで	立教大学文学部史学科 特別専任教授 上田 信
8月30日（水） 19:00～20:00	対馬のニホンミツバチと子出し病について	合同会社つくもらば 代表 高田 陽

※web講義は、パソコンやスマートフォンなどからインターネットに接続し、Zoomで受講できます。当日参加できない場合は、後日YouTubeでいつでも視聴することができます。

※上記のスケジュールの他に、web講義の予定が追加される場合があります。詳細は対馬グローバル大学のホームページをご覧ください。

問い合わせ SDGs推進課 ☎0920(53)6111

### 島っこ留学生の里親を募集しています

対馬市では、学校の活性化と教育の振興・充実および地域の活性化を目的に、島外から市内小中学校に入学を希望する児童生徒を受け入れる「島っこ留学」に取り組んでいます。

令和6年度に、市内全域において島っこ留学生（市外から単身移住する小学4年生から中学3年生）の受入れにご協力していただける里親を募集しています。

応募資格 島っこ留学生を里親として受け入れ、健やかに養育できる家庭

募集区域 市内全域

委嘱期間 令和6年4月1日から1年間（更新可能）

委託料 留学生1人につき8万円（月額）

選考方法 自宅訪問による面接（日時は別途通知）

応募方法 電話・Fax・Mailのいずれかで、住所・氏名・年齢・電話番号をお知らせください。

応募期限 8月31日（木）

問い合わせ 対馬市島っこ留学推進協議会（教育総務課内）

（応募先） ☎0920(88)2000 Fax 0920(88)2005 Mail:t\_kyouiku@city-tsushima.jp

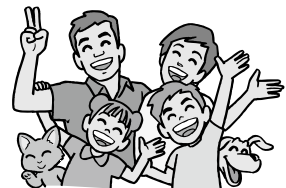

## 8月から国民健康保険被保険者証・後期高齢者医療被保険者証(保険証)が新しくなります

現在、使用いただいている保険証の有効期限は、令和5年7月31日までとなっていますので、新しい保険証を7月中に送付します。記載内容を確認いただき大切にお使いください。(更新手続き不要)

なお、保険料(税)を滞納していると、通常の保険証よりも有効期限の短い保険証が交付されることがありますので、保険料(税)の納付が困難な時は、お早めにご相談ください

### 【国民健康保険被保険者証】

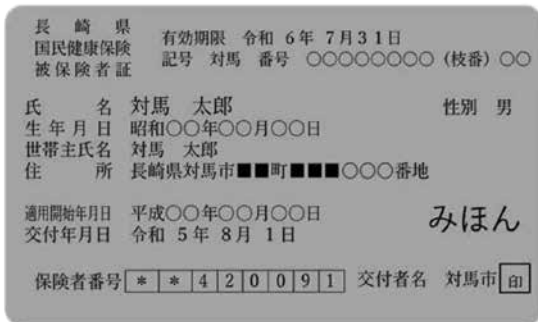

- 新しい保険証は「紫色」です。
- 70歳から74歳までの方の保険証は「長崎県国民健康保険被保険者証兼高齢受給者証」となり、負担割合が保険証に記載されています。
- 令和5年8月2日から令和6年7月1日の間に70歳を迎えられる方は、有効期限が誕生日の属する月末(1日生まれの方は前月末)までとなっておりますので有効期限を迎える月末に、新しい保険証を送付します。

### 【後期高齢者医療被保険者証】



- 新しい保険証は「水色」です。
- 75歳を迎えられる方は、75歳の誕生日当日から対象者となりますので、誕生月の前月末までに新しい保険証を送付します。
- 窓口での負担金の割合は、前年度の所得に基づき決定され「1割」・「2割」・「3割」が記載されます。

### 問い合わせ

【国民健康保険】健康増進課 ☎0920(58)1579

【後期高齢者医療】健康増進課 ☎0920(58)1579 長崎県後期高齢者医療広域連合 ☎095(816)3930

## ～犯罪や非行を防止し、立ち直りを支える地域のチカラ～

### 7月は「社会を明るくする運動」の強調月間・再犯防止啓発月間です

昭和26年に始まった「社会を明るくする運動」は、すべての国民が、犯罪や非行の防止と罪を犯した人たちの更生について理解を深めるとともに、それぞれの立場において力を合わせ、犯罪や非行のない地域社会を築こうとする全国的な運動です。犯罪や非行のない誰もが暮らしやすい社会の実現に向けて、皆様のご協力をお願いします。



問い合わせ 総務課 ☎0920(53)6111  
対馬地区更生保護サポートセンター ☎0920(54)2161

## 日本脳炎の予防接種はお済みですか？

日本脳炎の予防には合計4回のワクチン接種が必要です。お子様の母子健康手帳を確認し、4回の予防接種がお済みでない方は、対象となる期間に接種してください。**対象期間であれば接種費用は無料**です。

対馬市では、生後6月からの接種をお勧めしています。実施医療機関や接種時期などに関しては、下記までお問い合わせください。

接種回数		接種間隔	標準的な接種年齢	対象
1期	初回	1回目	3歳	生後6月～ 生後90月
		2回目		
	追加	1期初回2回目から1年後	4歳	
2期		1期追加から5年後	9歳	9歳～13歳未満



### 特例措置対象者

平成15年4月2日から平成19年4月1日生まれの方は、20歳未満まで残りの回数を接種できます。

問い合わせ 健康増進課 ☎0920(58)1116

### 就学義務猶予免除者等の中学校卒業程度認定試験が実施されます

令和5年度の認定試験が以下のとおり、実施されます。

試験日時 10月19日（木）

試験科目 国語、社会、数学、理科、外国語（英語）

試験会場 長崎県庁

出願期限 9月1日（金）

※受験資格や出願方法等、詳しくは

下記までお問い合わせください。

問い合わせ 学校教育課 ☎0920(88)2001



受験案内

### 8月は児童扶養手当現況届と特別児童扶養手当所得状況届の提出月です

児童扶養手当（または特別児童扶養手当）受給者は「児童扶養手当現況届（または特別児童扶養手当所得状況届）」の提出が必要です。提出がない場合、11月以降（特別児童扶養手当は8月以降）の手当が受給できなくなる場合がありますのでご注意ください。

提出期間 ○児童扶養手当現況届

8月1日（火）～8月31日（木）

○特別児童扶養手当所得状況届

8月10日（木）～9月11日（月）

その他 対象者には案内を送付します。また、前年度は、全部支給停止であった方でも所得状況によっては支給停止が解除されることもありますので、提出されることをお勧めします。

問い合わせ こども未来課 ☎0920(58)1117

### 住民税非課税世帯に対する臨時特別給付金を支給します

電気・ガス・食料品などの物価高騰の影響を受けた低所得世帯（住民税非課税世帯）に対して、1世帯当たり3万円の給付金を支給します。

#### 支給対象世帯

基準日（令和5年6月1日）において、対馬市に住民登録があり、世帯全員の令和5年度分の住民税均等割が非課税である世帯

※生年月日が平成18年4月1日以前の単身世帯で、高等学校などに在学中の者は対象外

#### 支給額

1世帯当たり3万円

#### 支給手続

対馬市から対象世帯の世帯主宛に給付内容や確認事項を記載した確認書を郵送しますので、必要事項を記入のうえ、ご返送ください。

※確認書の送付は、7月下旬を予定しています。

問い合わせ 福祉課 ☎0920(58)1119

### 相続登記講座を開催します

参加無料

と き 8月27日（日）13:30～15:00

と ころ 対馬市交流センター3階第1～3会議室  
上対馬総合センター第1・2研修室

内 容 令和6年4月1日から義務化となる「相続登記の申請」について、法務局職員が説明します。

申込期限 8月21日（月）

申込方法 右記のQRコードか下記まで

電話でお申し込みください。

問い合わせ 生涯学習課 ☎0920(88)2004



## サマージャンボ宝くじとサマージャンボミニが発売されます

### サマージャンボ宝くじ

1等 5億円 × 24本  
 前後賞各 1億円 × 48本  
 ※当せん本数は発売総額720億円・24ユニットの場合

1等・前後賞  
 合わせて  
 7億円!

### サマージャンボミニ

1等 2,000万円 × 28本  
 前後賞各 500万円 × 56本  
 ※当せん本数は発売総額210億円・7ユニットの場合

1等・前後賞  
 合わせて  
 3,000万円!

発売期間 8月4日（金）まで 抽せん日 8月18日（金）

この宝くじの収益金は市町村の明るく住みよいまちづくりに使われます。

宝くじがネットで購入できる!

宝くじの収益金は、明るく住みよいまちづくりに使われます

お問い合わせ先 | 宝くじコールセンター TEL 0570-01-1192 (ナビダイヤル 有料) TEL 011-330-0777 (有料)

問い合わせ 財政課 ☎0920(53)6111

## ヒトパピローマウイルス（HPV）感染症の予防接種を受けましょう

ヒトパピローマウイルスは、子宮頸がんの原因となるものです。ワクチンを接種することで、子宮頸がんなどのHPV感染症が予防できます。接種に関する詳細は下記までお問い合わせください。

### 対象者と接種回数

対象	標準的な接種期間	ワクチンの種類		回数
小学6年生～高校1年生 (16歳相当)の女子	中学1年生	2価：サーバリックス		3回
		4価：ガーダシル		
		9価：シルガード	小6～14歳	2回
			15歳以上	3回

- HPVワクチンは、令和5年度から9価：シルガードが追加され、3種類あります。3つのうち1種類のワクチンを接種します。
- キャッチアップ接種として、積極的な勧奨を差し控えている間に定期接種の対象であった平成9年度生まれから平成17年度生まれまでの女子も、令和4年4月から令和7年3月までの3年間、HPVワクチンを無料で接種することができます。
- キャッチアップ接種対象者において、積極的勧奨差し控えにより、定期接種の対象年齢を過ぎてHPVワクチンを任意接種で受けた方については、当該費用の助成を行っています。

問い合わせ 健康増進課 ☎0920(58)1116

## お知らせ

### 7月は「愛の血液助け合い運動」月間です

献血は、たくさんの人の善意によって支えられています。そして、一人一人の温かな心が、多くの尊い命を救っています。

対馬市での次回献血は、11月を予定しています。

皆さんの献血に対する温かなご支援と積極的なご参加をお願いします。

標語「届けよう あなたの気持ち 誰かの明日へ」

問い合わせ 健康増進課 ☎0920(58)1116

対馬保健所衛生環境課

☎0920(52)0166



### 「県民祈りの日」の黙とうのお願い

長崎県では、原爆犠牲者のご冥福をお祈りし、平和への誓いを新たにするために、毎年8月9日を「県民祈りの日」に定めています。

原爆が投下された8月9日の午前11時2分にそれぞれの家庭や職場において、サイレンに合わせて、1分間の黙とうをささげられますようお願いいたします。

問い合わせ 福祉課 ☎0920(58)1119

長崎県原爆被爆者援護課

☎095(895)2471

### 食生活改善推進員養成講習会を開催します

参加無料 要申込

募集人員 10人

対象 対馬市に在住し、健康づくりに関心があり、養成講習会終了後、対馬市食生活改善推進員（愛称：ヘルスマイト）として活動できる方

内容 栄養および健康についての講話と調理実習

講習回数 4回程度（令和6年3月までに間隔をあげて受講）

応募期限 12月28日（木）

#### ヘルスマイトの活動

約80人のヘルスマイトが親子料理教室や公民館講座などのボランティア活動を行っています。

問い合わせ 健康増進課 ☎0920(58)1116

（申込先）

### 対馬市アピランスケア支援事業助成金をご活用ください

がん治療による外見（アピランス）の変化を受けた方に、以前と変わらない自分らしい社会生活を送っていただくため、補整具の購入費用の一部を助成します。

対象者 次の全てに該当する人

- ①がんに係る治療を現に受けているまたは過去1年以内に受けていた人
- ②過去1年以上引き続き対馬市内に住所を有している人
- ③市税などの滞納がない人
- ④過去にこの助成金の交付を受けていない人

対象になる補整具と助成金額

【ウイッグ】 上限2万円

【乳房補整具】

補整下着など：上限2万円、

人工乳房：上限10万円



申請期限 購入日から1年以内

※令和5年4月1日以降に購入したものが対象

問い合わせ 健康増進課

（申込先） ☎0920(58)1116

### 対馬の盆踊に関するお知らせ

観覧無料

〈曲地区〉

とき 8月15日（火）18:30～

ところ 曲地区墓所ほか

〈三根上里地区〉

とき 8月17日（木）18:30～

ところ 阿弥陀院境内

問い合わせ 文化財課 ☎0920(54)2341

### 薬物乱用は「ダメ。ゼッタイ。」



6月20日から7月19日までの1か月間は「ダメ。ゼッタイ。」普及運動の期間です。覚醒剤・大麻などは、私たちの体に害をもたらす非常に危険な薬物です。全国的に、10代から20代までの若者を中心に大麻の乱用が広がっています。薬物に対する正しい知識を身につけ、薬物乱用のない社会をみんなで作りましょう。

対馬保健所窓口などで、海外での薬物乱用防止支援および国内での啓発事業のための募金の受付、啓発ポスターの掲示を行っています。募金へのご協力も併せてお願いいたします。

問い合わせ

健康増進課

☎0920(58)1116

対馬保健所衛生環境課

☎0920(52)0166