

広報



今月号の題字

南小学校3年生

あびる たかと  
阿比留 鳳斗くん

# つしま

5

2021  
(令和3年)

## わくわく！ドキドキ！

## 未来へスタート！！

4月、市内17の小学校で入学式が行われ、219人の1年生が入学しました。

コロナ禍で不安な日々が続きますが、子どもたちは元気いっぱい！

ピカピカの大きなランドセルに、たくさんの夢とちょっぴりの不安を詰め込んで  
小学校の門をくぐった1年生、6年間の楽しい小学校生活がスタートしました。

(鶏鳴小学校)

# つしま 5

## 目次 CONTENTS

- 2 まちかどウォッチング
- 3 みんなの広場
- 4 市役所インフォメーション
  - 春・夏開催の「公民館講座受講生」を募集します
  - 令和2年度 予算執行状況
  - 各地区の区長さんを紹介します
- 14 わがまち再発見 -対馬歴史人物伝-  
宗 義達  
あんにょん!韓国語  
家庭や周りの人へ気持ちを伝える、5月<sup>オウオウル</sup>
- 15 島おこし協働隊活動レポート  
吉原 知子 隊員  
たすけあい通信  
美津島町<sup>ひなた</sup>難知の日向地区と中の町地区<sup>なか ちょう</sup>  
での取り組み
- 16 年金コーナー  
国民年金保険料は納付期限までに  
納めましょう  
対馬市消費生活相談所だより  
対馬消費生活相談所に相談する前に  
用意するもの
- 17 図書Navi  
税金は「納期限までに」納めましょう!!
- 18 情報BOX
- 19 対馬市福岡事務所レポート  
今月の対馬応援隊「深浦 広幸」さん  
学校給食からこんにちは!!  
ごぼうのクリームスープ
- 20 数字で見る対馬市・おくやみ・市長の動き
- 21 特別診療案内

## まちかどウォッチング

市民の安心安全のために

4/4



**令** 和3年度対馬市消防団の辞令交付式が行われました。厳原町の対馬市交流センターでは、厳原町と美津島町の消防団員のうち、この春から新しく副団長や指導員・分団長になった15人の団員に対し、安田壽和消防団長から辞令が手渡されました。

はとば  
hatobaへようこそ

4/4



**上** 県町の佐須奈商店街の空き店舗を改装した交流拠点「hatoba」を運営するグループが、お披露目を兼ねたイベント「はとばマルシェ」を開催しました。市内外の飲食店や雑貨店などが参加して行われたイベントには、多くの市民が訪れ、買い物や物作り体験を楽しみました。



### 笑顔で入場「一人だけの入学式」 4/7



**市** 内各学校で入学式が行われる中、豊玉町の乙宮小学校では、唯一の新入生、原田悠愛さんが入学しました。悠愛さんは、上級生に向けて「1年生になりました。よろしくお願ひします。」と元気にあいさつをし、全校児童16人の一員として、笑顔で小学校生活をスタートしました。

### カジメの海を再び！ 4/11



**海** 藻を復活させるために植林を行う「対馬海の森とヤマネコの植樹祭」（賀谷藻場保全組織主催）が美津島町賀谷地区で開催されました。ゆず5本とダイダイ5本が植林された他、対州馬の乗馬体験、カジメやワカメの直売会も行われ、多くの市民が磯焼けからの海の復活を願いました。

### 対州馬とお散歩 4/18



**対** 州馬の乗馬体験会が、美津島町のあそうベイパークで行われました。春の暖かな日差しが降り注ぐ中、日本の在来馬である対州馬に乗馬した子どもたちは、初めは緊張した様子でしたが、次第に笑顔に変わり乗馬を楽しみ、貴重な時間を過ごしました。

### みんなの広場

**祝** 白寿  
おめでとうございます



川上 ミヨさん(美津島町)  
大正11年3月31日生まれ

99歳を迎えられた川上さんに市から褒状とお祝い金を贈呈し、長寿をお祝ひしました。これからもお元気で過ごしてください。

# 市役所インフォメーション

## 募 集

### 素敵な趣味を公民館からはじめてみませんか？ 春・夏開催の「公民館講座受講生」を募集します

受講無料 要申込



**対 象** 対馬市在住者であればどなたでも受講できます。

**受 講 料** 受講料は無料ですが、材料費および教材費は受講者負担となります。

**申込方法** 各地区公民館までお電話ください。応募者多数の場合は抽選により決定します。

新型コロナウイルス感染症の影響により、やむを得ず中止する場合があります。  
詳細につきましては、各地区公民館担当者へお尋ねください。

講 座	講 師 (敬称略)	回数	開催予定日時		会 場	定 員	申込先 公民館	申込期限
陶芸講座	溝井 洋三	10	5月31日～8月2日 (毎週月曜日)	19:00～21:00	対馬市 交流センター	10人	①	5月25日
たのしいヨガ講座	中田 彩	7	6月1日～7月13日 (毎週火曜日)	19:30～21:00		15人		
洋裁講座	佐々木 純子	7	6月7日～6月28日 (毎週月・木曜日)	13:00～16:00	美津島 文化会館	10人	②	5月28日
竹灯ろうづくり講座	阿比留 初男	5	6月5日・7日・9日 ・11日・13日	19:00～21:00	ふれあい工房 (豊玉町仁位)	10人	③	5月25日
ソックスモンキー 作り講座	松井 鈴子	5	6月5日～7月3日 (毎週土曜日)	13:30～15:30	豊 玉 文化会館	10人		
エコクラフト講座	安藤 さゆり	6	6月19日～7月24日 (毎週土曜日)	9:30～11:30	峰地区 公民館	10人	④	6月4日
筆文字を楽しもう講座	押田 美紀	5	7月24日(土曜日)～ ※2回目以降の日程は受講生 の意向確認後に決定	13:30～15:30		10人		7月9日
陶芸講座	日高 光博	7	6月21日～ (隔週月曜日)	19:00～21:00	やまねこ工房 (上県町佐須奈)	9人	⑤	6月4日
木工講座	島居 佳都雄	4	6月中旬から7月の土曜日 または日曜日 ※受講生の意向確認後に決定	10:00～15:00 間に1時間休憩あり	対馬ヤマネコ工房 (上県町佐護)	6人		
布ぞうり講座	山原 和子	7	6月5日～7月17日 (毎週土曜日)	14:00～16:00	上対馬総合 センター	15人	⑥	5月27日
足つば講座	平間 静穂	7	6月3日～7月15日 (毎週木曜日)	19:30～21:00		15人		5月26日

問い合わせ (申込先) ① 厳原地区公民館 ☎0920(52)0363  
② 美津島地区公民館 ☎0920(54)4044  
③ 豊玉地区公民館 ☎0920(58)0062

④ 峰地区公民館 ☎0920(88)2004  
⑤ 上県地区公民館 ☎0920(84)2576  
⑥ 上対馬地区公民館 ☎0920(86)3052

# 令和3年度 第2回雇用機会拡充支援事業補助金

市内における雇用機会の拡充、持続的な居住が可能となる環境の整備を図ることを目的に、創業または雇用増を伴う事業拡大を行う民間事業者などに対する支援を実施しています。事業内容や書類の作成などに関するご相談は随時受け付けています。

**提出書類** 事業計画書、収支予算書および見積書などの必要書類  
 ※公募要領および提出書類などは対馬市ホームページから確認できます。

**提出期限** 7月下旬

また、右の日程で、補助事業説明会および提出書類（事業計画書など）の事前審査会を実施しますので、応募をご検討の事業者の皆様におかれましては、必ずご出席ください。

**問い合わせ** しまの力創生課 ☎0920(53)6111

### 補助事業説明会

**と き** 6月4日(金) 10:00~17:00  
**と ころ** 市役所蔵原庁舎 別館大会議室

### 提出書類事前審査会

**と き** 7月14日(水)、15日(木) 10:00~17:00  
**と ころ** 市役所蔵原庁舎 別館大会議室  
 ※応募される事業者は、必ず書類の事前審査を受けてください。

## 市営住宅 入居者 募集

団 地 名	所在地	戸数	家賃（敷金は3か月分）	間 取 り	
蔵 原	棧 原 団 地	東 里	1戸	12,700円 ~ 18,900円	3DK
	久 田 団 地	久 田	1戸	20,800円 ~ 31,000円	3LDK
	床 谷 団 地	下 原	1戸	11,200円 ~ 16,700円	3K
豊 玉	ハ 口 ウ 団 地	仁 位	2戸	20,500円 ~ 30,500円	3DK
	瓜 ノ 江 団 地	仁 位	2戸	17,300円 ~ 25,800円	3DK
上 県	大 田 原 団 地	佐 須 奈	1戸	20,100円 ~ 29,900円	3LDK
	佐 護 団 地 A 棟	佐 護 東 里	2戸	23,900円 ~ 35,600円	4LDK
	佐 護 団 地 B 棟	佐 護 東 里	1戸	19,800円 ~ 29,500円	3DK
上 対 馬	新 古 里 団 地	古 里	1戸	27,400円 ~ 40,800円	3LDK
	新 古 里 団 地	古 里	1戸	23,800円 ~ 35,400円	2LDK
	関 ノ 採 団 地	比 田 勝	1戸	14,300円 ~ 21,400円	3DK

**申込資格** ①住宅に困窮し、収入が法定額を超えないこと

②市税などを滞納していないこと ③暴力団員でないこと

**申込方法** 市役所各庁舎に備え付け、または対馬市ホームページに掲載している「入居申込書」に、所定の証明書類を添えてご提出ください。

**申込期間** 5月25日(火) ~ 6月7日(月) 17:00

**そ の 他** ○家賃は、申込者の収入および世帯構成などにより上記の範囲内で決定します。  
 ○募集团地は変更することがありますので、事前に各担当までご確認ください。

**問い合わせ** 【蔵原町・美津島町内の団地】 管理課 ☎0920(53)6111  
**(申込先)** 【豊玉町・峰町内の団地】 中対馬振興部地域振興課 ☎0920(58)1111  
 【上県町・上対馬町内の団地】 北部建設事務所 ☎0920(84)2316



## 令和2年度 予算執行状況

(令和3年3月31日現在)

市の会計年度は、毎年4月1日から翌年3月31日までとされていますが、3月31日までにお金の出し入れを完了することは不可能なことから出納整理期間が設けられています。この出納整理期間は4月1日から5月31日までとなっており、この間に前年度のお金の出し入れを完了しなければならないこととなっています。

一般会計と特別会計を合わせた収入済額は366億8,744万円、支出済額は365億3,836万円となっています。

一般会計の歳入については、286億4,567万円が収入済みで、収入率80.5%となっています。国庫支出金、県支出金および市債については事業完了後に交付されるため、3月31日現在では低い収入率となっています。

## 一般会計

※各数値は四捨五入により、計とは一致しない場合があります。

		歳 入		
	区 分	予 算 額	収 入 済 額	収 入 率 (%)
1	市税	29億 139万円	28億 466万円	96.7
2	地方譲与税	2億4,739万円	2億4,739万円	100.0
3	利子割交付金	209万円	209万円	100.0
4	配当割交付金	748万円	748万円	100.0
5	株式等譲渡所得割交付金	958万円	958万円	100.0
6	法人事業税交付金	1,138万円	1,138万円	100.0
7	地方消費税交付金	6億5,672万円	6億5,672万円	100.0
8	環境性能割交付金	1,057万円	1,057万円	100.0
9	国有提供施設等所在市町村助成交付金	1,149万円	1,149万円	100.0
10	地方特例交付金	1,094万円	1,094万円	100.0
11	地方交付税	141億6,627万円	141億6,627万円	100.0
12	交通安全対策特別交付金	265万円	265万円	100.0
13	分担金および負担金	1億 389万円	7,628万円	73.4
14	使用料および手数料	2億9,905万円	3億 325万円	101.4
15	国庫支出金	82億7,877万円	68億4,892万円	82.7
16	県支出金	31億4,019万円	22億5,702万円	71.9
17	財産収入	1億 125万円	1億 126万円	100.0
18	寄附金	2億6,487万円	2億5,913万円	97.8
19	繰入金	7億6,949万円	289万円	0.4
20	繰越金	3億3,878万円	3億3,878万円	100.0
21	諸収入	4億7,182万円	4億2,142万円	89.3
22	市債	37億9,780万円	9,550万円	2.5
	計	356億 384万円	286億4,567万円	80.5

歳出については、278億7,743万円が支出済みで、執行率は78.3%となっています。建設工事などは完成が3月に集中し、その支払いが4月以降となるため農林水産業費や土木費などの執行率が低くなっています。

		歳 出		
	区 分	予 算 額	支 出 済 額	執 行 率 (%)
1	議会費	1億8,220万円	1億7,987万円	98.7
2	総務費	71億1,017万円	60億2,471万円	84.7
3	民生費	68億6,534万円	53億2,145万円	77.5
4	衛生費	39億4,012万円	29億8,482万円	75.8
6	農林水産業費	35億3,825万円	25億6,568万円	72.5
7	商工費	15億5,087万円	11億3,943万円	73.5
8	土木費	22億8,503万円	12億2,756万円	53.7
9	消防費	12億5,646万円	9億5,079万円	75.7
10	教育費	26億8,076万円	23億 765万円	86.1
11	災害復旧費	14億4,780万円	5億7,172万円	39.5
12	公債費	46億 416万円	46億 375万円	100.0
13	諸支出金	3,268万円	0円	0.0
14	予備費	1億1,000万円	0円	0.0
	計	356億 384万円	278億7,743万円	78.3

## 特別会計

区 分	予 算 額	収 入 済 額	収 入 率 (%)	支 出 済 額	執 行 率 (%)
診療所特別会計	4億3,604万円	2億3,716万円	54.4	4億1,058万円	94.2
国民健康保険特別会計	45億8,634万円	42億2,657万円	92.2	42億7,888万円	93.3
介護保険特別会計	39億7,800万円	31億9,287万円	80.3	35億4,814万円	89.2
集落排水処理施設特別会計	2,400万円	291万円	12.1	2,229万円	92.9
旅客定期航路事業特別会計	5,384万円	1,604万円	29.8	4,402万円	81.8
後期高齢者医療特別会計	3億9,352万円	3億6,622万円	93.1	3億5,702万円	90.7
計	94億7,174万円	80億4,177万円	84.9	86億6,093万円	91.4

## 水道事業企業会計

区 分	予 算 額	収 入 済・支 出 済 額	執 行 率 (%)
収益的收入	11億4,259万円	11億5,447万円	101.0
収益の支出	9億8,728万円	9億3,402万円	94.6
資本的收入	3億1,439万円	1億2,968万円	41.2
資本の支出	6億7,192万円	5億3,110万円	79.0

## 基金・市債・借入金現在高

区 分	金 額	市民一人あたりの額	昨年度の市民一人あたりの額
基金現在高	178億3,853万円	61万3千円	55万7千円
内訳			
◎財政調整基金	28億 700万円	9万6千円	8万1千円
◎減債基金	45億 964万円	15万5千円	15万7千円
◎振興基金	19億1,083万円	6万6千円	6万7千円
◎まちづくり基金	10億 円	3万4千円	3万3千円
◎合併振興基金	27億 100万円	9万3千円	9万6千円
◎その他(17基金)	49億1,006万円	16万9千円	12万4千円
市債現在高	432億9,758万円	148万9千円	150万9千円
内訳			
◎一般会計	395億9,805万円	136万1千円	137万8千円
◎集落排水処理施設特別会計	1億4,907万円	5千円	5千円
◎旅客定期航路特別会計	5,373万円	2千円	2千円
◎水道事業企業会計	34億9,673万円	12万円	12万4千円
一時借入金現在高	50億 円	17万2千円	16万7千円

問い合わせ 財政課 ☎0920(53)6111







## 日本脳炎の予防接種はお済みですか？

日本脳炎の予防には合計4回のワクチン接種が必要ですが、今年度は日本脳炎ワクチンの供給量が大幅に減少することから、4回接種のうち初回（1回目・2回目）の接種が優先されます。ただし、対象年齢の上限に近づいている場合は、1期追加（3回目）および2期（4回目）の接種も可能です。**対象年齢であれば接種費用は無料**です。

対馬市では、生後6月からの接種をお勧めしています。実施医療機関や接種時期などに関しては、下記までお問い合わせください。

接種回数		接種間隔	標準的な接種年齢	対象
1期	初回	1回目	3歳	生後6月～ 生後90月
		2回目		
	追加	1期初回2回目から1年後	4歳	
2期		1期追加から5年後	9歳	9歳～13歳未満



### 特例措置対象者

- 平成13年4月2日から平成19年4月1日生まれの方は、20歳未満まで残りの回数を接種できます。
- 平成19年4月2日から平成21年10月1日生まれの方で、1期の接種（3回）がお済みでない方は、2期の対象となる9歳から12歳までに残りの回数を接種できます。

問い合わせ いきいき健康課 ☎0920(52)4888

## 「児童手当」の申請・「児童手当現況届」の提出はお忘れなく！

児童手当とは、中学校卒業前までの児童を養育されている方に支給される手当です。出生や転入があったときは、速やかに市役所の児童手当担当窓口で申請してください。児童手当の受給申請は随時受け付けています。なお、公務員の方は勤務先で申請してください。

支給要件	中学校卒業まで（15歳の誕生日後の最初の3月31日まで）の児童を養育している方		
支給額 （月額）	3歳未満	3歳以上小学校卒業前	中学生
	一律15,000円	10,000円 ※第3子以降は15,000円	一律10,000円
支給時期	2月（10月～1月分）・6月（2月～5月分）・10月（6月～9月分）		
<b>現況届に必要な書類</b>			
<ul style="list-style-type: none"> <li>○受給者が厚生年金に加入している場合 ⇒受給者の健康保険証の写し</li> <li>○受給者が単身赴任などにより児童と別居している場合 ⇒別居監護申立書</li> <li>○別居児童の住民登録が他の市区町村にある場合 ⇒本市がマイナンバーを利用した情報提供ネットワークシステムによる照会を行います。照会の結果を得られなかった場合は、住民票謄本の提出が必要です。 ※その他、個別の状況に応じて別途必要となる書類がございます。</li> </ul>			
提出期限	6月30日（水）		

※「第3子以降」とは高校卒業まで（18歳の誕生日後の最初の3月31日まで）の養育している児童のうち、3番目以降をいいます。

※児童福祉施設などに入所している児童は対象外になります。

※受給者の所得が所定額以上である場合は特例給付として月額一律5,000円を支給します。

### 問い合わせ

こども未来課	☎0920(58)1117	峰行政サービスセンター	☎0920(83)0301
南福祉保健センター	☎0920(53)6111	上県行政サービスセンター	☎0920(84)2311
美津島行政サービスセンター	☎0920(54)2271	上対馬振興部住民生活課	☎0920(86)3112

## お知らせ

### 生ごみ処理器の購入は補助制度をご利用ください

- 補助金額** ○容器式：購入金額の2分の1以内  
(1個につき限度額3,000円：2個まで)  
○電気式：購入金額の3分の1以内  
(限度額20,000円)
- 対象経費** 生ごみ処理器の購入費
- 対象** 次の要件に全て該当する方  
○対馬市に住所を有する方  
○市税などの滞納がない方  
○家庭用として自ら使用する方  
○過去2年度以内に本補助金を受けた方が同一世帯にいない方
- 申請方法** 環境政策課、各振興部、各行政サービスセンターのいずれかに申請書（市役所各担当窓口を設置）を提出してください。
- 申請期間** 通年で受け付けています。
- 問い合わせ** 環境政策課 ☎0920(53)6111

### 緑のカーテンを設置してみませんか？

緑のカーテンとは、つる性の植物を窓の外に張ったネットなどに絡ませて覆ったもので、日差しをさえぎり、室内温度の上昇を和らげるなどの効果がある夏場の省エネ対策です。その設置にかかる費用を補助金として交付しています。



- 補助金額** 対象経費の2分の1（限度額3,000円）  
※年度内1世帯につき1回
- 対象経費** 令和3年4月1日以降に購入した、つる性植物の苗、種、土、プランター、ネット、支柱の経費
- 対象** 次の要件に全て該当する方  
○対馬市内に住所を有する方  
○市税などの滞納がない方  
○市内にある住宅に緑のカーテンを設置する方
- 申請方法** 環境政策課、各振興部、各行政サービスセンターのいずれかに申請書（市役所各担当窓口を設置）を提出してください。
- 申請期限** 9月30日（木）
- 問い合わせ** 環境政策課 ☎0920(53)6111

### 新婚世帯の新生活を応援！ 「結婚新生活支援事業補助金」をご活用ください

- 新婚世帯の引越費用、住宅取得にかかる経費について補助金を給付します。
- 対象** 令和3年4月1日以降に婚姻届を提出し、受理された新婚世帯
- 給付要件** ①婚姻届が受理された日の年齢が夫婦ともに39歳以下であること  
②新婚世帯の所得が400万円未満であること  
※奨学金返還額は所得額から控除  
③夫婦のいずれかが市内在住（住民票がある）であること など
- 対象経費** 住居費（購入費・建築費・賃借費など）および引越費用  
※婚姻届が受理された年の前年度1月以降の支払分
- 補助額** 29歳以下：上限60万円  
(1世帯あたり) 39歳以下：上限30万円  
※年齢区分は夫婦いずれかの高い方による
- その他** ○申請期限は婚姻日の属する年度の末日です。  
○市税などの滞納のある方は対象外となります。  
○申請方法など詳しくは下記までお問い合わせください。
- 問い合わせ** 地域づくり課 ☎0920(53)6111

### 対馬市国民健康保険被保険者の皆さんへ ～特定健診・がん検診のお知らせ～

5月13日から特定健診がスタートしました。特定健診とセットでがん検診も受けられます。

40歳から74歳までの方には「特定健診受診券」を、30歳から39歳の方には「若者健診受診券」をお送りしています。75歳以上の方も後期高齢者健診を受診できます。申し込みは、健診コールセンターまでお電話ください。



- 申込先** 健診コールセンター☎0920(52)4811
- 受付日時** 平日 9:00～16:00
- 問い合わせ** いきいき健康課 ☎0920(52)4888

## 成人用肺炎球菌予防接種費用の一部を助成します

- 助成額** 予防接種費用8,149円のうち3,149円
- 対象** ①これまでに成人用肺炎球菌ワクチンを接種したことがない方  
②60歳以上65歳未満のうち、心臓、腎臓または呼吸器のいずれかで1級の障害者手帳を交付されている方  
③令和3年4月2日から令和4年4月1日までに、65歳・70歳・75歳・80歳・85歳・90歳・95歳・100歳になれる方
- 助成期間** 令和4年3月31日（木）まで
- 必要書類** ○健康保険証などの年齢が確認できるものを医療機関にご提示ください。  
○生活保護受給者の方は保護課が発行する「生活保護受給証明」が必要となります。なお、接種費用は無料です。

接種歴を確認するために、**かかりつけ医**での接種をおすすめします。



問い合わせ いきいき健康課  
☎0920(52)4888

## 令和3年度 被爆二世の健康診断を実施しています

被爆二世の方の中には健康面での不安を訴え、健康診断を希望する方が多い現状を鑑み、国が各都道府県に委託して健康診断を実施しています。

健康診断の内容は、被爆者一般健康診断と同じ項目に多発性骨髄腫が平成28年度から追加されています（本人の希望によるもの。その他のがん検診はありません）。

- 対象** 次の要件に全て該当する方
- ①両親またはそのどちらかが原爆被爆者である方
  - ②昭和21年6月4日以降に出生した方（両親のどちらかが広島被爆の場合、昭和21年6月1日以降に出生した方）
  - ③長崎県内に居住されている方

**申込期限** 令和4年2月10日（木）  
**受診期間** 令和4年2月28日（月）まで

**受診回数** 1回  
**問い合わせ** 福祉課 ☎0920(58)1119  
対馬保健所 ☎0920(52)0166

## 「対馬市子育て応援住宅支援事業補助金」の申請を受け付けています

安心して子育てができる住まい・居住環境整備のため、多子世帯や子育て世帯を含む3世代で同居または近居するための住宅取得やリフォームする費用の一部を助成します。

- 対象** 多子世帯 同居する18歳未満の子ども（※1）が3人以上（妊娠中を含む）の世帯  
3世代世帯 小学生以下の子どもがいる子育て世帯と、その子育て世帯を支援する世帯（子育て世帯の父母、おじおば、祖父母など）が、新たに同居または近居（※2）する世帯（すでに同居している場合は対象になりません。）

- ※1 18歳未満の子どもとは、18歳に達する日以後の最初の3月31日までの間にある子  
※2 近居とは、直線距離でおおむね1km以内にそれぞれ居住すること

補助内容	対象	補助内容	補助率・補助額
補助内容	多子世帯	①中古住宅の取得（60㎡以上） ②取得時の改修工事	補助率：対象経費の5分の1
	3世代世帯 （同居・近居）	①住宅の取得（新築・中古） ②新築工事 ③改修工事	補助額：上限50万円

※詳細な補助基準額は下記までお問い合わせください。

**申込期限** 11月30日（火）※新築工事は9月30日（木）まで

**問い合わせ** こども未来課 ☎0920(58)1117



## 後期高齢者医療保険料の均等割額の軽減率が変わります

現在、75歳以上の方の保険料均等割額は、世帯の所得状況に応じて軽減されています。

これまで、7割軽減の対象の方は、軽減割合を上乗せして軽減されてきましたが、令和元年度から段階的に見直しを行っています。

令和3年度は、保険料均等割額の軽減割合が次のとおり見直され、均等割の金額が変わります。

**対 象** 世帯主および世帯の被保険者全員の軽減判定所得の合計額が43万円以下で、世帯の被保険者に各種所得がある世帯の方

**軽減割合** 7割軽減（※令和2年度：7.75割軽減）

⇒保険料均等割額の年額が、10,600円から14,100円に変わります。

※令和2・3年度の均等割額軽減の基準額は47,200円です。

### 保険料を年金からの引き落としで納めている皆さまへ

年度前半（4月・6月・8月）は前年度の2月と同額となり、後半（10月・12月・2月）で年間の保険料を調整します。引き落とし額への影響は、基本的に10月からです。

#### 保険料の年金からの引き落とし金額の例

7.75割軽減から7割軽減の対象となる方

1,100円 4月	1,100円 6月	1,100円 8月	2,500円 10月	2,400円 12月	2,400円 2月	2,400円 4月	2,400円 6月	2,400円 8月	2,300円 10月	2,300円 12月	2,300円 2月
令和2年度 年額10,600円（月平均約880円） （7.75割軽減）						令和3年度 年額14,100円（月平均約1,180円） （7割軽減）					

問い合わせ 保険課 ☎0920(58)1579 長崎県後期高齢者広域連合 ☎095(816)3930

## 令和3年 経済センサス - 活動調査を実施します

令和3年6月1日現在で、すべての事業所および企業を対象とした「経済センサス - 活動調査」を実施します。この調査は、産業分野における事業所・企業の経済活動の状態を明らかにすることを目的とする国の重要な調査で、統計法に基づく報告義務のある基幹統計調査です。

### 調査方法および回答方法

- 支社などを有する企業には、民間事業者を通じて本社に一括して（支社の分も含めて）調査票を郵送で配布します。インターネットによる回答または記入済みの調査票を郵送で回答してください。
- 支社などのない事業所（個人事業主など）には、調査員が直接伺い、調査票を配布します。インターネットによる回答または記入済みの調査票を調査員が回収にお伺いしますので、調査員へ提出してください。

### 調査結果の利用

国や地方公共団体の各種行政施策のほか、民間企業における経営計画の策定などの基礎資料として利用されます。

※調査員は「調査員証」を身につけていますので、調査員を装った「かたり調査」にご注意ください。

※統計法により、調査関係者が調査により知り得た事項を他に漏らしてはならない守秘義務が定められていますので、調査の趣旨・必要性をご理解いただき、ご回答をお願いします。



問い合わせ 政策企画課 ☎0920(53)6111 中対馬振興部地域振興課 ☎0920(58)1111  
上対馬振興部地域振興課 ☎0920(86)3111

## 指定ごみ袋（ミニ）を作製しました

指定ごみ袋（可燃・不燃ごみ、資源ごみ）のミニサイズを作製しました。

5月1日から販売を開始していますので、販売所でお買い求めください。

◆サイズ：縦45cm×横28cm（約12ℓ）

◆料金(税込)：可燃・不燃ごみ用(赤)…1袋(10枚入)200円 資源ごみ用(緑)…1袋(10枚入)100円

問い合わせ 環境政策課 ☎0920(53)6111

### 採用試験

## 対馬市職員を募集します

申込受付期限 6月8日(火) 第1次試験日 7月11日(日)

試験会場 対馬会場：対馬市交流センター

福岡会場：リファレンスはかた 近代ビル（福岡市博多区博多駅東）

### 【令和3年10月1日採用】

試験区分	職種	採用予定人数	受験資格
資格免許職	保育士 (社会人枠)	若干名	下記の要件、全てに該当すること。 ①昭和51年4月2日から平成8年4月1日までに生まれた人で、 保育士の資格を有する人 ②保育士としての職務経験が令和3年9月末現在で通算して3 年以上ある人
	幼稚園教諭	若干名	昭和57年4月2日以降に生まれた人で、令和3年9月末現在で 幼稚園教諭の資格を有する人
高校卒業程度	一般事務 (社会人枠)	若干名	下記の要件、全てに該当すること。 ①昭和61年4月2日から平成8年4月1日までに生まれた人で、 高等学校卒業以上の学歴を有する人 ②社会人としての職務経験が令和3年9月末現在で通算して3 年以上ある人
	土木 (社会人枠)	若干名	下記の要件、全てに該当すること。 ①昭和51年4月2日から平成8年4月1日までに生まれた人で、 高等学校卒業以上の学歴を有する人 ②社会人としての職務経験が令和3年9月末現在で通算して3 年以上ある人
	建築 (社会人枠)	若干名	下記の要件、全てに該当すること。 ①昭和51年4月2日から平成8年4月1日までに生まれた人で、 高等学校卒業以上の学歴を有する人 ②社会人としての職務経験が令和3年9月末現在で通算して3 年以上ある人

### 【令和4年4月1日採用】

試験区分	職種	採用予定人数	受験資格
大学卒業程度	行政	若干名	平成7年4月2日以降に生まれた人で、令和4年3月末現在で 大学卒業以上の学歴を有する人
資格免許職	保健師	若干名	昭和57年4月2日以降に生まれた人で、令和4年3月末現在で 保健師の資格を有する人

※高校新卒者も受験対象となる一般事務などの採用試験については、9月に実施を予定しています。

問い合わせ 人事課 ☎0920(53)6111

対馬の近代化を目指した

そう よしあきら  
宗 義達 (1847 - 1902)

明治2(1869)年に重正と改名

宗義達(重正)は、弘化4(1847)年に14代藩主宗義和の三男として誕生しました。当初、世継ぎとして指名されていましたが、異母弟との間で跡目争いが起こり、藩を二分するほどの大混乱の末、文久3(1863)年に15代藩主となりました。当時の日本は幕末の大転換期にあり、対馬藩でも様々な改革が求められていました。義達は、国境に位置する藩として、財政改革と軍備の増強に重点を置きました。義達は、当初、幕府を支持する立場をとっていましたが、明治元(1868)年に新政府に従って藩兵500を率いて上京し、京都の守備に就きました。その後、京都守備の任を解かれた際に新政府から、朝鮮へ王政復古を通知するよう命じられます。

義達は朝鮮へ使者を送り、明治政府が成立したこと、外交文書の様式変更と使用印鑑の変更を通知しましたが、朝鮮側は旧例のとおりとするよう通知し、外交文書の受け取りを拒否したため、義達は難しい交渉を担当することになりました。

明治2(1869)年、宗氏の始祖と伝承がある宗重尚(実在未確認。宗資国の兄で初代とも伝わる)から一字取り、名を「重正」と改めます。明治4(1871)年の廃藩置県で厳原藩知事を解任されますが、外務大丞に任じられ引きつづき朝鮮との交渉を担当しました。

東京に移り住んでからの動向は不明な部分が多いですが、明治17(1884)年に伯爵に叙され、明治31(1898)年には従二位に叙されました。

今回は、近世宗氏の安定の礎を築いた「宗 晴康」を紹介します。



伯爵 宗重正

## あんによん! 韓国語

問い合わせ/文化交流課

上対馬振興部地域振興課

☎0920(53)6111

☎0920(86)3111

家庭や周りの人へ  
気持ちを伝える、5月

オウォル

このコーナーでは毎月、生活に使える韓国語のフレーズをテーマに沿って紹介していますが、今月は韓国の文化をコラム形式で紹介しします。

韓国で5月は「家庭の月」と言われています。家庭や周りの人に関係する様々な法定記念日があるからです。今回はこの記念日を紹介しします。

まず、日本にもある子どもを大切にする5月5日「어린이날」子どもの日、敬老孝親の気持ちを忘れない5月8日「어버이날」両親の日、師匠、先生の恩恵に感謝する5月15日「스승의날」先生の日、成人として責任感と自覚を持つ5月17日「성년의날」成年の日、お互いの大切さを忘れず和睦な家庭を築く5月21日「부부의날」夫婦の日などがあります。

このうち、祝日に指定され休日になるのは5日「어린이날」だけですが、8日「어버이날」や15日「스승의날」にも日頃の感謝を込めた手紙やカーネーション、プレゼントを贈ったりイベントをしたりします。

家族だから、近い人だから感謝の言葉を言うのが気恥ずかしい時もありますね。今日は思い切って普段言えなかった愛情や感謝の気持ちを伝えてみてはいかがでしょうか。



対馬市国際交流員

イ・キョンジン

李 庚津



問い合わせ 地域づくり課 ☎0920(53)6111

対馬市島おこし協働隊facebookページ↑

## 今回は、対州馬保存・活用支援担当として活動を開始した よしはら ともこ 吉原 知子 隊員を紹介します。

吉原隊員は令和2年5月着任後、地域資源としての対州馬に着目し、まずは子どもたちに対州馬の魅力を伝えたいと考えました。その一環として、目保呂ダムの馬事公園スタッフと連携し、学校などで対州馬に関する体験学習を実施するなど、子どもたちが楽しみながら対州馬を知る機会を作ってきました。

令和3年4月からは対州馬保存・活用支援担当(上県行政サービスセンター所属)として、本格的に対州馬の活用・保全の支援に携わっています。

全国的な新型コロナウイルス感染症の流行は、子どもたちの生活にも大きな変化をもたらしました。修学旅行や遠足など子どもたちが楽しみにしていた行事は、中止や変更を迫られることもありました。

そんな中、私は「子どもたちに楽しい思い出を作してほしい」という思いで対州馬とのふれあいを取り入れた学校訪問に行ってきました。毎回、子どもたちや学校の先生方から大変喜んでいただき、対州馬には皆さんの心を癒す力があるのではないかと感じています。

対州馬は対馬固有の馬ですが、種の保存を目的に全国の動物園に貸与されています。このご縁を活かして、今年2月に、島外で対州馬を飼育している地域の方々と対馬の皆さんをつなぐオンライン交流会を実施しました。このように、対州馬は、馬としては体格の小さい品種ですが、とても大きな可能性をもっています。対州馬の魅力を島内外の多くの方に伝え、楽しんでいただけるよう今後も活動していきます。お近くの小学校にも、ぜひ1度訪問させていただきますね!



対州馬と吉原隊員

## たすけあい通信

Vol.43

問い合わせ 対馬市社会福祉協議会 ☎0920(58)1432  
対馬市地域包括ケア推進課 ☎0920(53)6111

今回は、美津島町ひなた雑知の日向地区と中の町地区なか ちようでの取り組みを紹介します。近年、少子高齢化や核家族化が進行したことにより「安心して暮らせる地域」を自分たちの手で作り出そうと、地区有志で見守り活動実施の検討を始めています。

話し合いでは、はじめに見守りの対象者を考えることから始めました。地区内の高齢者、介護をされているご家族、子育てをされている方、障がいをお持ちの方などで困りごとを抱えている方がいないかどうか、相談できるひとはいるかどうかなど、これらの情報を持ち寄りました。そして、今後、対象者を選定し、見守り活動の方法などについての検討を進めていくことにしています。

地域住民による見守り活動が展開されることにより、困りごとを早期に発見できるだけでなく、ひととひととのつながりによって交流や相談の機会にもなり、今以上に「安心して暮らせる地域」が実現されることを切に祈念いたします。



見守り活動実施に向けた話し合い



## 国民年金保険料は納付期限までに納めましょう

令和3年4月分から令和4年3月分までの国民年金保険料は、月額16,610円です。

保険料は、日本年金機構から送付される納付書により、金融機関・郵便局・コンビニエンスストアで納めることができます。

日本年金機構では、国民年金保険料を納付期限までに納めていただけない方に対して、電話・文書・訪問により早期に納めていただくよう案内しています。

未納のまま放置されると、強制徴収の手続きによって督促を行い、指定された期限までに納付が無い場合は、延滞金が課されるだけでなく、納付義務のある方※の財産が差し押さえられることがありますので、早めの納付をお願いします。

所得が少ないなど保険料の納付が困難な場合は、保険料が免除・猶予される制度がありますので、市役所年金担当窓口でご相談ください。

※納付義務者は、被保険者本人、連帯して納付する義務を負う配偶者および世帯主です。

### 長崎北年金事務所の出張年金相談

○と き 6月9日(水)14:00~17:00

ところ 峰行政サービスセンター

○と き 6月10日(木)9:00~15:00

ところ 上対馬総合センター

★年金相談は予約制です。相談時間枠には限りがありますので、お客様のご希望に添えない場合もございます。

★予約受付期限 6月4日(金)まで

★予約先 ☎095(861)1387

## 要チェック! 消費者トラブルに巻き込まれる前に 対馬市消費生活相談所だより

問い合わせ  
対馬市消費生活相談所 ☎0920(52)8322  
長崎県消費生活センター ☎095(824)0999

対馬市消費生活相談所に相談する前に、トラブルの解決をスムーズにするため書類の準備や、相談時に聞かれることを知っておきましょう!



①トラブルのもとになった商品やサービスに関する書類を用意しておきましょう。

もしあれば用意しておくもの

- 商品やサービスの保証書
- 契約書など、約束ごとが書かれた書類
- 請求書や領収書など金額が分かるもの
- 商品やサービスのパンフレット など



②相談する時に聞かれることを知っておきましょう。

- 契約のきっかけ
- 契約をしようと思った理由
- 契約金額
- 支払方法・契約事業者名 など



トラブル解決のために、商品・サービスのことや、契約についての情報が必要です。

相談は原則として、本人がしてください。難しければ、支援者でも構いません。相談者の名前、年齢、住所など、トラブル解決のために必要な情報は細かく聞かれます。相談員には守秘義務があるため、これらの情報が本人の同意なしに外部に漏れることはありません。

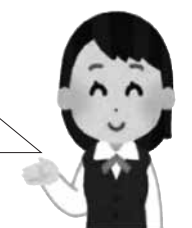



各地区公民館で、つしま図書館に所蔵している本の予約・図書館で借りた本の返却ができます。毎月、各地区公民館へ図書の配送を行っていますので、ぜひご利用ください。

6月の休館日 ■休館日

日	月	火	水	木	金	土
		1	2	3	4	5
6	7	8	9	10	11	12
13	14	15	16	17	18	19
20	21	22	23	24	25	26
27	28	29	30			

新刊



一般書

新刊



新刊



児童書

新刊



処方箋のないクリニック

仙川 環/著

様々な患者が訪れる古びた洋館の診察室。凄腕でイケメンだけど、変わり者の医師・青島倫太郎が、患者と家族のトラブルを解決！

両親が元気なうちに「実家じまい」をはじめました。

大井 あゆみ/著  
二平 瑞樹/漫画

子どもが継がない、遠距離で介護しにくい、親だけでは心配などの問題。思い切って実家を処分することに決めたら解決してきた一家の、実話コミックエッセイ。

ペコペコ ペコリン

こが ようこ/著  
くさか みなこ/画

食いしん坊のペコリンは、食べたものに姿を変える不思議な力を持っています。マラカスやラッパを食べると…？ページをめくるのが楽しい絵本。

昔のくらし 昔の道具  
これなあに？

春風亭 昇太/著

いま当たり前に使っているもの、昔はどんな形だった？家電の歴史は？西洋文化のまねもあれば、日本独自のアイデアが光るものもある昔の道具たちを大紹介。

5月

税務課夜間窓口

問い合わせ  
税務課 ☎0920(53)6111

午後8時まで開いています

税務課

27日(木)・28日(金)・31日(月)

各振興部・行政サービスセンター  
28日(金)・31日(月)

※夜間窓口は、  
毎月末の3日間を予定しています。  
(各振興部・行政サービスセンターでは2日間を予定)

税金は「納期限までに」納めましょう!!

令和3年度の納税通知書（市県民税・固定資産税・国民健康保険税）を6月10日頃に発送します。納期限は以下のとおりです。

1期	2期	3期	4期	5期	6期	7期	8期	9期
6月30日	8月2日	8月31日	9月30日	11月1日	11月30日	12月27日	1月31日	2月28日

納期限を過ぎても税の納付がない場合「督促状」を発送します。それでも納付がない場合は「滞納処分（差押え・公売など）」を行います。なお、納期限を過ぎても納付がない税は「延滞金」がかかる場合があります。税金は納期限までに納めましょう。

納税は、口座振替が便利です。各金融機関の窓口まで ◎納税通知書 ◎預貯金通帳 ◎通帳届出印 を持参して、お申し込みください。

5月31日(月)は、自動車税と軽自動車税の納期限です。

普通自動車

対馬振興局 税務課  
☎0920(52)6780(直通)

軽自動車  
・バイク

対馬市役所 税務課  
☎0920(53)6111(代表)



問い合わせ 税務課 ☎0920(53)6111

# 情報BOX

じょうほうばっくす

## お知らせ

### 5月14日から20日は「ギャンブル等依存症問題啓発週間」です

ギャンブルやアルコールなど、特定の物質や行為を「やめたくても、やめられない」状態を「依存症」と言います。依存症になると、本人や家族が苦痛を感じたり、生活に困りごと（借金をしたり、睡眠や食事がおろそかになったり）が生じたりすることがあります。

「依存症」になるのは「根性がない」とか「意志が弱い」からではなく、脳の機能が弱くなり自分の意思ではやめられない状態に陥ってしまっているからです。しかし、依存症は適切な支援を受けることで回復が十分可能な病気です。まずにご相談ください。

#### ●問い合わせ（相談先）

長崎県対馬保健所 企画保健課

☎0920(52)0166

月～金（祝日は除く）9:00～17:45

※ご家族からの相談も受け付けています。



### 税込価格の表示(総額表示)が必要になりました

- ◆事業者が消費者に対して行う価格表示が対象です。
- ◆店頭の値札・棚札などのほか、チラシ、カタログ、広告など、どのような表示媒体でも、対象となります。

#### ○ 総額表示に該当する価格表示の例 (税抜9,800円/税込10,780円の場合)

- ・10,780円
- ・10,780円(税込)
- ・10,780円(うち税980円)
- ・10,780円(税抜価格9,800円)
- ・10,780円(税抜価格9,800円、税980円)
- ・9,800円(税込10,780円)

#### ✕ 総額表示に該当しない価格表示の例 (税抜9,800円/税込10,780円の場合)

- ・9,800円(税抜)    ・9,800円(本体価格)
- ・9,800円+税

#### 【総額表示義務について】

消費者が値札や広告により、商品・サービスの選択・購入をする際、支払金額である「消費税額を含む価格」を一目で分かるようにし、価格の比較も容易にできるように、総額表示義務は、平成16年4月より実施されているものです。

- 問い合わせ 蔵原税務署 ☎0920(52)0645

## 試験

### 税務職員（高等学校卒業程度）

- 第1次試験日 9月5日(日)
- 受験資格 ●令和3年4月1日において高等学校または中等教育学校を卒業した日の翌日から起算して3年を経過していない者および令和4年3月までに高等学校または中等教育学校を卒業する見込みの者。  
●人事院が上記に掲げる者に準ずると認める者
- 申込方法 インターネット  
<http://www.jinji-shiken.go.jp/juken.html>
- 申込期間 6月21日(月)9:00～6月30日(水)  
〔受信有効〕

※原則、インターネット申し込みをしてください。  
できない環境にある場合には、下記にお問い合わせください。

#### ●問い合わせ

インターネット申し込みに関して

人事院人材局試験課

☎03(3581)5311（内線2333）

その他試験に関して

福岡国税局人事第二課試験研修係

☎092(411)0031（内線2432）

## 相談会

### ハローワークin上対馬

相談無料・要予約

#### ハローワークが再就職のお手伝い!!

- とき 6月4日(金)・18日(金)  
10:30～15:30
- ところ 上県行政サービスセンター
- 問い合わせ(予約先)  
ハローワークつしま 職業紹介部門  
☎0920(52)8609

## ヤマネコ目撃情報募集中

皆さんからの目撃情報をもとに、ツシマヤマネコの交通事故対策に取り組んでいます。

対馬野生生物保護センター  
(ヤマネコセンター)

「はよ、ここ 鳴らせ 鳴らせ!」

0920-84-5577 ※24時間対応

耳の後ろに  
白い斑点があります。





〒812-0021  
福岡市博多区築港本町1-1 よりあい処つしま3階  
☎092(292)7030 FAX092(292)8786

『対馬市福岡事務所レポート』  
<http://tsjfuk.exblog.jp/>



## わたし、対馬応援隊です！ Vol.23

～各地で活躍する対馬ゆかりの方々を紹介します～

### 対馬での思い出

久原の漁師町で育ちました。僕らのクラスは18人。小中全校生徒でも大した人数ではなく、生徒も保護者も知らない人はいないというぐらいほとんどが顔見知り。もう何十年も前なのに当時の友達と海や山で遊んだり、校舎で勉強し、運動していた風景が昨日のこのように蘇ります。

対馬高校に進学した時は久原を離れて巖原での下宿生活が始まりました。生徒数も学校の規模も久原とは全く違っていたので、当初は圧倒された感じだったと思います。全てが新鮮でワクワクして勉強どころではなかったですね(笑)。この高校生活が僕の人生にとってすごく貴重な経験となり、自分自身の宝物です。

### 対馬への思い

45歳となり、人生半分過ぎました。18歳まで僕を育ててくれ、今の自分をつくってくれたのは間違いなく対馬です。自分自身まだまだ未熟ですが、これからの人生、今までお世話になった対馬に少しでも恩返しをしたいと思っています。

#### うえき整骨院

☎096(272)2301  
熊本県熊本市北区  
植木町植木118-7

#### にじの森整骨院

☎096(348)7010  
熊本県菊池郡菊陽町  
武蔵ヶ丘北15-5-7



ふかうら ひろゆき

### 深浦 広幸さん(45歳)

上県町久原出身 熊本県合志市在住

久原小中学校、対馬高校、九州産業大学卒。その後、整骨院で勤務しながら、夜間に福岡医健専門学校で3年間学び、卒業と同時に国家資格である柔道整復師免許を取得。福岡の整骨院で勤務した後、10年前に熊本市北区植木町で独立。現在、整骨院、整体院を運営しつつ自社製品の開発に力を入れている。

## 学校給食からこんにちは!!



毎月19日は、  
食育・地産地消の日

### メニュー

## ごぼうのクリームスープ



#### 材料(4人分)目安

ベーコン..... 75g  
たまねぎ..... 150g  
ごぼう..... 140g  
にんじん..... 75g  
パセリ..... 5g  
小麦粉..... 大さじ2  
マーガリン..... 大さじ1・1/2  
牛乳..... 150ml  
水..... 350ml  
粉チーズ..... 大さじ2  
白ワイン..... 小さじ2  
うすしょうゆ..... 小さじ1/3  
コンソメ..... 小さじ2  
食塩..... 少々  
こしょう..... 少々  
サラダ油..... 少々

#### 作り方

- ①ベーコンは1cm幅、たまねぎはスライス、ごぼうは輪切り(細い部分は斜め切り)、にんじんはいちょう切り、パセリはみじん切りにする。ごぼうは水にさらす。
- ②鍋にマーガリンを溶かし、小麦粉を加え、粉っぽさがなくなるまで炒める。牛乳を加え、たまにならぬように混ぜる。とろみがつくまで加熱し、ホワイトソースを作る。
- ③鍋に油を熱し、ベーコンを炒める。
- ④たまねぎ・にんじん・ごぼうを加え、炒め、水を加える。
- ⑤野菜に火が通ったら調味料と②で作ったホワイトソース・粉チーズを加える。
- ⑥最後にパセリを加える。



野菜のマリネ

牛乳

ハムエッグ

パン

賀佐ごぼうの  
クリームスープ

峰町賀佐のごぼうを使用しています。太く大きいのが特徴です。ごぼうといえば煮物や汁物など和食に使用することが多いイメージですが、給食ではクリームスープやごぼうサラダなど洋風の料理にも使用しています。

#### 1人分の栄養価

エネルギー..... 213kcal  
たんぱく質..... 6.9g  
食物繊維..... 3.4g  
食塩..... 1.5g



人口・世帯数		市全体
男		14,424人
女		14,704人
合計		29,128人
世帯数		14,801世帯

4月中の異動	転入		出生	
		225人		11人
	転出		死亡	
		176人		21人

交通事故情報 安全運転で、事故のない対馬を目指しましょう!!

区分		南署管内	北署管内	市全体
発生件数	本年(昨年比)	9 (+5)	2 (+1)	11 (+6)
死者数	本年(昨年比)	0 (0)	0 (0)	0 (0)
負傷者数	本年(昨年比)	13 (+9)	3 (+2)	16 (+11)

火災発生情報

発生件数	
本年(昨年比)	5 (+2)

おうち時間  
家族で点検  
火の始末



※今月号の各項目は、編集の都合上、4月20日現在の数字を掲載しています。

おくやみ

(3月21日～4月20日受付分)

住所	氏名	(年齢)	住所	氏名	(年齢)	住所	氏名	(年齢)
古里	浦田 詮	(84歳)	久原	岡崎 松恵	(83歳)	大山	島雄智恵子	(58歳)
唐舟志	糸瀬 健次	(94歳)	志越	大江 桂子	(82歳)	新鴨居瀬	小島 末続	(77歳)
小鹿辻	秋代	(94歳)	仁位	平山 祝幸	(85歳)	田淵	根占 守	(70歳)
小鹿	築城 貞敏	(87歳)	千尋藻	須川エツエ	(96歳)	国分	円城 雄司	(83歳)
上町	古井ハルエ	(91歳)	西高浜	斎藤ミネ子	(81歳)	内山	阿比留政子	(76歳)
上町	日高 ゆき	(46歳)	加志	神宮 辰	(104歳)	豆酸中町	畠山 信三	(96歳)
友谷	田代 元女	(83歳)	黒瀬	藤島 和子	(86歳)	阿連	栗田 俊二	(90歳)
瀬田二区	宮原 勉	(91歳)	緒方	松島ヨシ子	(90歳)	慳根	安達 勤治	(67歳)
飼所	木村 ツル	(94歳)	緒方	平田 文子	(78歳)	久根浜	初村 吉男	(98歳)
伊奈	早田 次男	(84歳)	玉調	田中三次郎	(92歳)			

ご冥福をお祈りします



(敬称略)

※このコーナーは、届出の際戸籍窓口で承諾のあった方のみ掲載しております。

4月の市長の動き

- 1日 辞令交付式  
辞令交付式 (島おこし協働隊)
- 2日 白寿お祝い
- 5日 混乗便要望など (福岡市)
- 6~7日 長崎県市長会議 (松浦市)
- 8日 対馬市栽培漁業振興公社理事会
- 15日 長崎県離島振興協議会監事会
- 26日 対馬農林業振興協議会総会  
定例記者発表

※太字は島外出張



# 6月の特別診療案内

※4月23日時点

特別診療のうち、長崎大学・国立病院長崎医療センターなど応援につきましては、飛行機の欠航や予定変更により診療を中止・変更することがありますので、事前に確認ください。よろしくお願いいたします。



## + 長崎県対馬病院

☎0920(54)7111

診療科目	診療日	診療科目	診療日
☆脳神経内科 (大塚寛朗)	2・15・16	☆肝臓外来 (長崎大学病院)	18
☆脳神経内科 (長崎大学病院)	16	☆脳外科 (長崎医療センター)	11
循環器科 (山口圭祐)	7・14・21・28	眼科 (九州大学病院)	2・16
循環器科 (井口 創)	2・9・16・23・30	耳鼻咽喉科 (福岡大学病院)	2・3・9・10・16・17・23・24・30
☆皮膚科 (長崎大学病院)	3・4・17・18	耳鼻咽喉科 (長崎大学病院)	1・14・15
☆皮膚科 (九州大学病院)	9・23	乳腺外来 (永尾修二)	3・10・17・24
糖尿病外来 (福岡大学病院)	14	☆禁煙外来 (佐野威和雄・大塚理佳子)	3・10・17・24
泌尿器科 (九州大学病院)	3・10・17・24	もの忘れ外来・相談 (家族のみでも可) (大塚寛朗・八坂貴宏)	2・9・16・23
☆泌尿器科 (原三信病院)	18		
☆リウマチ外来 (長崎医療センター)	25		

◆新型コロナウイルスの影響により、中止になる場合がございます。  
☆予約制となります(受診歴がない希望の患者様は、総合外来を受診し相談ください)。

## + 長崎県上対馬病院

☎0920(86)4321

診療科目	診療日
眼科	2・9・16・23・30
耳鼻咽喉科	1・15
整形外科	1・8・15・23・29
泌尿器科	3・17
循環器内科	11
神経内科	9
脳神経外科	11
精神科	8・9
外科	3・10・17・24
小児科	1・8・15・22・29
産婦人科	3・10・17・24

## 無料法律相談日程のご案内

対馬市社会福祉協議会では、法律に関する相談会を開催しています。料金は無料です。

とき	ところ / 担当
6月 3日 (木)	対馬市交流センター(厳原) 対馬ひまわり基金法律事務所
6月10日 (木)	13:00 上対馬町地域福祉センター 法テラス対馬法律事務所
6月17日 (木)	16:00 対馬市総合福祉保健センター(美津島) 法テラス対馬法律事務所
6月24日 (木)	対馬市交流センター(厳原) 法テラス対馬法律事務所

※法律相談を希望される方は、必ず事前(前日の16:00まで)に予約をお願いします。

プライバシー・相談内容・秘密は固く守られますので、安心してご相談ください。



問い合わせ(予約先)

対馬市社会福祉協議会 ☎0920(58)1432

5月 生まれ

今月お誕生日を迎える子どもたちを紹介します!!

# お誕生日おめでとう

毎月たくさんの応募をいただいています。下記問い合わせ先へお誕生日の前月25日までにご応募ください。(先着順ですが初めての方を優先します)

れんと、1歳の誕生日おめでとう♪元気に成長してくれてありがとう♡笑顔が可愛いれんと、パパとママのところに産まれてきてくれてありがとう♡これからもたくさん笑って過ごそうね♪パパとママより

ほんだ れんと

**本田 怜叶くん**

5/20生まれ(1歳)豊玉町



もも組のももちゃん1歳の誕生日おめでとう!!あなたの笑顔は何よりも効く元気の出るお薬です♡お兄ちゃんと一緒に仲良く元気に育ってね♡

かわくち

**川口 ももちゃん**

5/16生まれ(1歳)美津島町



食べるの大好き、いつも有難うニコニコ元気で優しい太朗くん、これからもたくさん笑わせてね!大好き♡♡

ふくやま たつ

**福山 太朗くん**

5/11生まれ(2歳)上対馬町



和佳菜、誕生日おめでとう♡♡妹が生まれてからは、甘えん坊が増したけど、あなたは我が家のお笑い担当!めちゃくちゃおしゃべりさんで、おチャラけキヤがみんな大好きよ♡これからも姉・妹に負けず、泣き虫卒業して強くなっね!

おおぜ わかな

**扇 和佳菜ちゃん**

5/28生まれ(3歳)上対馬町



いさむ、1歳の誕生日おめでとう!いつも元気いっぱい、好き嫌いなくご飯を食べてくれてありがとう☆これからもたくさん遊んで、いっぱい食べて、すくすく大きくなってね♪

にいほ いさむ

**新名 功くん**

5/15生まれ(1歳)厳原町



4歳のお誕生日おめでとう♪対馬に来てまだ1ヶ月だけど、家族4人仲良く楽しく過ごそうね♡結友にとって楽しい1年になりますように!!

もみやま ゆづ

**森山 結友ちゃん**

5/14生まれ(4歳)厳原町



そうちゃん、2歳のお誕生日おめでとう♡ニコニコ笑顔大好きだよ☆これからも癒し担当お願いします♡

おおにし ぞつた

**大西 爽太くん**

5/8生まれ(2歳)厳原町



「保育園頑張ります♪」「優しいお兄ちゃんになります!」「ずっとずっと皆んなで応援してるよ〜♡

へばら つみと

**部原 海寿くん**

5/25生まれ(4歳)上県町



子育て世代包括支援センター

# つしまっこすくすくセンター



子育て世代包括支援センターとは、各母子保健担当窓口を設置する総合的な相談窓口で、妊娠前から子育て期を通じて切れ目のない支援を行っていきます!いつでもお気軽にご相談ください。お待ちしております!

☆愛称の募集につきましては、皆様のご応募ありがとうございました。採用された方には「対馬特産品」をお送りしました。

【相談窓口】

- いきいき健康課 ☎0920(52)4888
- 中地区保健センター ☎0920(58)1116
- 北地区保健センター ☎0920(84)2313



募集

お誕生日おめでとう・地域行事などの取材を募集しています。

●問い合わせ・応募先  
 広報業務受託業者「株式会社厳原印刷所 広報担当」まで  
 〒817-0012 対馬市厳原町日吉301 ☎0920(52)0665  
 Mail izuin21-r@apricot.ocn.ne.jp

